

Milwaukee®

Nothing but **HEAVY DUTY™**



**PROGRAMMÜBERSICHT 2016
DEUTSCHLAND / ÖSTERREICH**

Milwaukee® - die Premiummarke für Handwerk und Industrie

Im Jahr 1924 in den USA gegründet, entwickelt und produziert Milwaukee® Elektrowerkzeuge und Zubehör für den professionellen Einsatz in Handwerk und Industrie.

Mit der Entwicklung innovativer Technologien und der Einführung neuer Produkte untermauert Milwaukee® permanent seine Kompetenz. Im Mittelpunkt stehen dabei Problemlöser, die Anwender in die Lage versetzen, ihre Arbeit schnell und zuverlässig meistern zu können. Der Fokus aktueller Entwicklungen liegt vor allem auf der Lithium-Ionen-Technologie, mit der die Praxistauglichkeit und Leistungsfähigkeit von akkubetriebenen Elektrowerkzeugen deutlich verbessert wird.

Jüngstes Beispiel der Innovationsstärke ist die revolutionäre FUEL-Technologie, mit der Milwaukee® bei den bürstenlosen Akkuwerkzeugen neue Maßstäbe in Langlebigkeit, Leistung und Laufzeit setzt. Bis zu 10x längere Lebensdauer des Motors, bis zu 2x mehr Leistung und bis zu 2,5x längere Laufzeit pro Akkuladung im Vergleich zur bisherigen Milwaukee® Lithium-Ionen-Akku-Technologie sind die wesentlichen Kennzahlen des Entwicklungssprungs.

NEU



18 Volt FUEL™ Akku-Kompakt-Schlagbohrschrauber M18 FPD/5.0 Ah

Die neue Generation M18 FUEL™ Akku-Kompakt-Schlagbohrschrauber - mit 60% mehr Leistung, kraftvollem **135 Nm Drehmoment** und dabei extrem handlich, mit nur 197 mm. Mit bürstenlosem POWERSTATE™ Motor, REDLINK PLUS™ Elektronik und REDLITHIUM-ION™ Akkus.

... mehr auf Seite 29

NEU



18 Volt FUEL™ Akku-Winkelschleifer M18 CAG-125 XPDB/5.0 Ah

Sicherheitswinkelschleifer mit Totmannschalter und RAPID STOP™ Auslaufbremse – **stoppt alle Scheiben in weniger als 2 Sekunden**. Mit bürstenlosem POWERSTATE™ Motor, REDLINK PLUS™ Elektronik und REDLITHIUM-ION™ Akkus.

... mehr auf Seite 32

NEU



18 Volt FUEL™ Akku-Magnet-Kernbohrereinheit M18 FMDP/5.0 Ah

Kompakte 18 Volt Magnet-Kernbohrereinheit für den mobilen Einsatz. Mit starkem Permanentmagneten und AUTOSTOP™ Bewegungserkennung: bei Überdrehung schaltet das Gerät automatisch zum Schutz des Anwenders ab. Mit bürstenlosem POWERSTATE™ Motor, REDLINK PLUS™ Elektronik und REDLITHIUM-ION™ Akkus.

... mehr auf Seite 33

NEU



Spannungstester/ Durchgangsprüfer 2212-20

Kompaktes Testgerät mit automatischem Wechsel zwischen Spannungstest und Durchgangsprüfung für einfache Messungen. Mit gut lesbarem LCD Display mit Hintergrundbeleuchtung, LED-Arbeitsplatzbeleuchtung und wechselbaren Messspitzen.

... mehr auf Seite 51

Inhalt

Serviceleistungen	4–7
Absaugsysteme	73
Akkus	83
Akku-Technologie	8–9
Akku-Technologie 4 V Li-Ion	50
Akku-Technologie 12 V Li-Ion	10–23
Akku-Technologie 14,4 V Li-Ion	24–25
Akku-Technologie 18 V Li-Ion	26–45
Akku-Technologie 28 V Li-Ion	46–49
Bandschleifer	80
Bauschrauber	63
Bohr- und Kombihämmer SDS-plus/SDS-Max/Kango-Hex	53–56
Bohrmaschinen	59–60
Diamantbohrmaschinen	61–62
Exzentrerschleifer	81
Flachdübelfräse	81
Geradschleifer	72
Kapp- und Gehrungssägen/Arbeitstische	78–79
Kernbohrmotoren/(Kern-) Bohrstände	62
Kreissägen	77
Ladegeräte	82
LED-Akkuleuchten	82
Magnetkernbohrsysteme	61
Mauernutfräsen	79
Meißelhämmer SDS-plus/SDS-Max/Kango-Hex	57
Metallkreissäge	70
Polierer	71
Säbelsägen	74–76
Schlagbohrmaschinen	58–59
Schlagschrauber	63
Schleifer	71
Schwingschleifer	81
Stichsägen	77
Test- und Messgeräte	50–52
Winkelschleifer	64–70
Zimmereimaschinen	80

Unser Leistungspaket - exklusiv bei Milwaukee®!

Erweitern Sie Ihre Garantie für Milwaukee® Elektrowerkzeuge auf 3 Jahre!

Unabhängig von den gesetzlichen Gewährleistungsansprüchen bietet Ihnen Milwaukee® Elektrowerkzeuge für Ihre zusätzliche Sicherheit kostenlos eine erweiterte Garantie von 3 Jahren.

Den erweiterten Garantieservice erhalten Sie, wenn Sie Ihr neu erworbenes Milwaukee® Elektrowerkzeug innerhalb von 30 Tagen ab dem Kaufdatum auf www.milwaukeetool.de registrieren.* Die 3-Jahres-Garantie beginnt mit dem Kaufdatum.

Die Garantie erstreckt sich ausschließlich auf Mängel, die auf Material- oder Herstellungsfehler zurückzuführen sind.

Die Milwaukee® 3-Jahres-Garantie ist nur in den Ländern verfügbar, die auf unserer Homepage angegeben sind.

Weitere Informationen finden Sie in den Garantiebedingungen.

*Von der 3-Jahres-Garantie ausgenommen sind Radios, Lautsprecher, Leuchten, Akkus und Ladegeräte. Hier gelten die gesetzlichen Bestimmungen.



MILWAUKEE® BIETET IHNEN EINE 2 JAHRES-GARANTIE AUF ALLE REDLITHIUM-ION™ AKKUS, WENN SIE DIE AKKUS BIS 30 TAGE NACH KAUFdatum UNTER WWW.MILWAUKEETOOL.DE REGISTRIEREN!



Registrieren Sie sich unter www.milwaukeetool.de für die kostenlose Mitgliedschaft und sichern sich viele Vorteile!

Heavy Duty Club Mitglieder erhalten*:

1

1 Jahr Vollservice

Milwaukee® bietet Ihnen als Heavy Duty Club-Mitglied einen weiteren Service: alle Milwaukee® Elektrowerkzeuge, die für die 3-Jahres-Garantie registriert sind, sind in den ersten zwölf Monaten zusätzlich mit unserem Milwaukee® Vollservice ausgestattet. Der Milwaukee® Vollservice umfasst:

- Reparatur oder Austausch aller defekten Teile **inklusive Verschleißteile**
- Hin- und Rücktransport inklusive Verpackung innerhalb Deutschlands
- Funktionskontrolle und Sicherheitsprüfung nach erfolgter Reparatur

Bei unsachgemäßem Gebrauch und nicht bestimmungsgemäßer Belastung, Schaden durch Gewalt von außen und Fremdeingriff am Gerät kommt der Vollservice nicht zum Tragen. Der Vollservice gilt nicht für Säbelsägen bei Einsatz im Palettenbau sowie für Zubehör und Verbrauchsmaterial, wie z.B. Akkus, QUIK-LOK Kabel, Filter, Magazine und für Wartungsinspektionen.

2

Starke Hilfe bei Diebstahl

Gegen Vorlage der polizeilichen Anzeige erhalten Sie bei Ihrem Milwaukee® Fachhändler ein neues Gerät zu einem Sonderpreis von 50% des gültigen Listen-Verkaufspreises (ohne MwSt.).

3

Kostenloser Abholservice im Reparaturfall

Im Reparaturfall holt unser Abhol-Service das Gerät schnell bei Ihnen ab und bringt es zu unserer Zentralen Reparaturwerkstatt.

4

48 h Reparaturservice

Die bei unserer Zentralen Reparaturwerkstatt eingehenden Garantireparaturen werden innerhalb von 48 Stunden nach Eingang schnell und zuverlässig erledigt. Sollte es sich bei der Reparatur nicht um einen Garantiefall handeln, erhalten Sie umgehend einen Kostenvoranschlag. Nach jeder Reparatur wird eine Funktions- und Sicherheitsprüfung durchgeführt. Auf Wunsch besteht die Möglichkeit zu einer kostenpflichtigen BGV-A3 Prüfung.

5

Club Aktionen

Wechselnde, zeitlich begrenzte Sonder-Aktionen und spezielle, besonders attraktive Angebote für Club-Mitglieder.

*Die zusätzlichen Vorteile für die HDC-Mitglieder gelten nur bei zusätzlicher Registrierung für den Heavy Duty Club!

Zentrale Reparaturwerkstatt

Techtronic Industries Central Europe GmbH

Service Center
Brückenstraße 9
71364 Winnenden
Tel.: 071 95/12 500
Fax: 071 95/12 667
Email: aewkundenservice@tti-emea.com

Helpline: Montag–Freitag 8.00–16.00 Uhr

Wir sorgen dafür, dass Ihr Elektrowerkzeug schnell, kompetent und zuverlässig repariert wird. Bei jeder Reparatur wird Ihr Elektrowerkzeug komplett geprüft und gewartet. Anschließend führen wir eine Funktions- und Sicherheitsprüfung durch.



Abgabe bei Ihrem Fachhändler:

Ihr Fachhändler füllt mit Ihnen zusammen einen Reparaturauftrag aus, der uns über den Schaden und den gewünschten Reparaturumfang informiert. Der Händler verpackt das Gerät und schickt es zur Reparatur ein. Nach erfolgter Reparatur holen Sie das Gerät bei Ihrem Fachhändler wieder ab.

Direkteinsendung zu uns:

Senden Sie uns das Gerät zusammen mit einem ausgefüllten Reparaturauftrag zu. Im Garantiefall legen Sie eine Kopie des Kaufbelegs und falls das Gerät registriert wurde eine Kopie der Registrierungsbestätigung bei. Sie können auch gerne unseren Abholservice nutzen.

Weitere Informationen finden Sie auch unter www.milwaukeetool.de!



Milwaukie® Zubehör -

für härteste Anforderungen in Industrie und Handwerk.
Weitere Informationen dazu finden Sie in unserem
Zubehör-Katalog.

Starker Service für Ihren Gerätepark.

LongLife Service

Milwaukee® bietet Ihnen für Ihren Gerätepark ein Rundum-Sorglos-Paket

- über einen Zeitraum von 24, 36 oder 48 Monaten
- optimiert für Ihren Einsatz durch Tests und kompetente Beratung
- mit 100 %iger Kostentransparenz durch fixe Serviceraten
- Startauftrag ab € 2.000 Warenwert
- nachträgliche Aufstockung möglich

Leistungspaket „Vollservice“

Die monatliche Servicerate umfasst folgende Vorteile:

- alle Kosten für Reparaturen, inklusive Verschleißteile, Akkus und Ladegeräte
- eingehende Reparaturen werden bis zum Folgetag erledigt und versendet
- kostenlosen Abholservice
- die Hotline zum Werkskundendienst: 0 71 95/12-500

Neugerät bei Diebstahl

- gegen Vorlage der polizeilichen Anzeige
- mit 50 % Sondernachlass auf den aktuellen Verkaufspreis

Weiterer Zusatznutzen

- keine Kostenvoranschläge
- keine Reparaturrechnungen
- Personalisierung der Geräte



MANAGEMENT

Leasing



Vorteile

- investieren ohne Einsatz des Eigenkapitals
- steuerliche Begünstigungen
- kalkulierbare Kosten

Weiterer Zusatznutzen

Die Milwaukee® Werkverkehrsversicherung schützt bei

- Diebstahl und Beschädigung
- Verkehrsunfällen
- Brand
- Witterungseinflüssen

Beispiele aus der Baubranche mit einer Laufzeit von 36 Monaten

Elektrowerkzeug	Anschaffungs- wert in €	SERVICE	LEASING
		Rate pro Monat in € ab	Rate pro Monat in € ab
M18 CHX/5.0 Ah FUEL™ Akku-Kombihammer mit 2 Akkus und Ladegerät	549,00	4,90	19,65
M18 FPD/5.0 Ah FUEL™ Akku-Schlagbohrschrauber mit 2 Akkus und Ladegerät	479,00	5,45	17,14
PH 28 X Kombihammer	249,00	4,45	9,27
Kango 545 S Kombihammer	799,00	5,45	28,60
SSD 1100 X Säbelsäge	199,00	4,94	7,12
Gesamtbetrag	2.275,00	25,19	81,78

Die Preise können sich aufgrund der Geräteanzahl und des Einsatzbereiches verändern.
Alle Preis zzgl. MwSt.!



Ihr Milwaukee®
Kompetenzhändler
berät Sie gerne!

MILWAUKEE® AKKU-MOTOR-TECHNOLOGIE

FUEL Bürstenloser POWERSTATE™ MOTOR

- Neuester bürstenloser Motor - von Milwaukee® entwickelt
- Höchster Wirkungsgrad bei geringstem Verschleiß

4-poliger Motor

- Höchste Leistung bei kompakter Bauweise

Herkömmlicher Elektro-Motor



MILWAUKEE® RED LI-ION AKKU-TECHNOLOGIE

POWERED BY **REDLITHIUM-ION™**

- LED-Akku-Ladestandsanzeige informiert jederzeit per Knopfdruck über den aktuellen Ladezustand des Akkus
- Problemloser Einsatz bis zu -20°C
- Gleichmäßiges Laden und Entladen jeder Zelle durch die Milwaukee® Einzelzellenüberwachung für längste Laufzeit und Lebensdauer
- Optimierter Zellaufbau für höchste Stabilität und optimale Leistungsabgabe
- Geschütztes Gehäuse dämpft Schläge durch gummierte Auflage und sorgt für Standfestigkeit auf glatten Abstellflächen



MILWAUKEE® ELEKTRONIK

	FUEL	
	REDLINK™ Elektronik	REDLINK PLUS™ Elektronik
Hochleistungselektronik mit einzigartigem Leistungsmanagement für längere Laufzeit		✓
Systemkommunikation zwischen Gerät und Akku für höchste Leistung	✓	✓
Schnellster Überlastschutz mit einer Abschaltzeit < 0,5 Sekunden für längere Lebensdauer	✓	✓
Temperaturmanagement zum Schutz des Akkus auch bei niedrigen Temperaturen	✓	✓

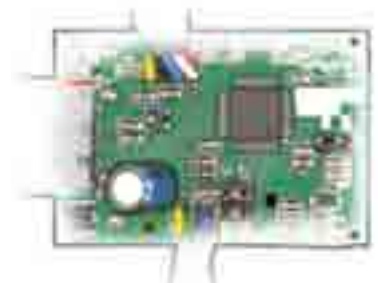

M18 FUEL™

M18 FUEL™ DIE NEUE GENERATION

NOCH STÄRKER*

NOCH SCHNELLER*

NOCH KOMPAKTER*



UNSERE NEUE FUEL™ TECHNOLOGIE!



NEUER BÜRSTENLOSER POWERSTATE™ MOTOR

- Neuester bürstenloser Motor – von Milwaukee® entwickelt
- Höchster Wirkungsgrad bei geringstem Verschleiß
- Bis zu 10 x längere Lebensdauer des Motors*



NEUER M18 5.0 AH REDLITHIUM-ION™ AKKU

- Akku-Ladestandsanzeige
- Problemloser Einsatz bis zu -20°C
- Einzelzellenüberwachung für längere Lebensdauer des Akkus
- Bis zu 2,5 x längere Laufzeit*



NEUE REDLINK PLUS™ ELEKTRONIK

- Komplett neues Elektronik-Design
- Hochleistungselektronik mit einzigartigem Leistungsmanagement
- Systemkommunikation zwischen Gerät und Akku
- Überlastschutz für lange Lebensdauer von Gerät und Akku



* Im Vergleich zu anderen Li-Ion Technologien und/oder der vorherigen Milwaukee® Akku-Technologie. Das Ergebnis ist abhängig von Voltzahl, Gerät und Anwendung.



M12™

DAS AKKUSYSTEM FÜR GRENZENLOSE ANWENDUNGSVIELFALT

**100% KOMPATIBEL MIT ALLEN
M12 RED LI-ION AKKUS.**



M12 FUEL



You **Tube**
ÜBER 30 VIDEOS!
WWW.YOUTUBE.COM/USER/MILWAUKEEUROTV

M12 FUEL™



**BÜRSTENLOSER
POWERSTATE™ MOTOR**



**REDLITHIUM-ION™
AKKU**

M12 CDD | Akku-Bohrschrauber

2.0



12 Volt FUEL™ Akku-Kompakt-Bohrschrauber mit der Leistung eines 14,4 Volt Gerätes.

- 2-Gang-Getriebe für kraftvolle 37 Nm Drehmoment
- 18-stufige Drehmoment-einstellung plus Bohrstufe
- 13 mm FIXTEC-Metall-Schnellspannbohrfutter mit Spindel-Lock für schnellen Bit- und Bohrerwechsel
- Rechts-/Linkslauf
- Robustes Metallgetriebegehäuse
- Softgrip-Auflage
- LED-Beleuchtung
- Akku-Ladestandsanzeige.

Technische Daten

Akku Spannung / Kapazität	12 V / 2.0 Ah
Leerlaufdrehzahl 1./2. Gang	0–450/0–1.700 min ⁻¹
Bohrfutter-Spannbereich	1,5–13 mm
Max. Bohr-Ø in Stahl/Holz	13/25 mm
Max. Drehmoment	37 Nm
Holzschrauben bis	8 mm
Gewicht mit Akku	1,3 kg

Artikelnummer 4933441868
EAN-Code 4002395002542

Preis: 219,00 € zzgl. MwSt.

Lieferumfang

2x 12 V / 2.0 Ah Red Li-Ion Akku, Ladegerät C12 C, 13 mm FIXTEC-Metall-Schnellspannbohrfutter mit Spindel-Lock, Gürtelclip, HD Box.

M12 CDD | Akku-Bohrschrauber

4.0



12 Volt FUEL™ Akku-Kompakt-Bohrschrauber mit der Leistung eines 14,4 Volt Gerätes.

- 2-Gang-Getriebe für kraftvolle 44 Nm Drehmoment
- 18-stufige Drehmoment-einstellung plus Bohrstufe
- 13 mm FIXTEC-Metall-Schnellspannbohrfutter mit Spindel-Lock für schnellen Bit- und Bohrerwechsel
- Rechts-/Linkslauf
- Robustes Metallgetriebegehäuse
- Softgrip-Auflage
- LED-Beleuchtung
- Akku-Ladestandsanzeige.

Technische Daten

Akku Spannung / Kapazität	12 V / 4.0 Ah
Leerlaufdrehzahl 1./2. Gang	0–450/0–1.700 min ⁻¹
Bohrfutter-Spannbereich	1,5–13 mm
Max. Bohr-Ø in Stahl/Holz	13/25 mm
Max. Drehmoment	44 Nm
Holzschrauben bis	8 mm
Gewicht mit Akku	1,5 kg

Artikelnummer 4933441871
EAN-Code 4002395002535

Preis: 269,00 € zzgl. MwSt.

Lieferumfang

2x 12 V / 4.0 Ah Red Li-Ion Akku, Ladegerät C12 C, 13 mm FIXTEC-Metall-Schnellspannbohrfutter mit Spindel-Lock, Gürtelclip, HD Box.

M12 CPD | Akku-Schlagbohrschrauber

2.0



12 Volt FUEL™ Akku-Kompakt-Schlagbohrschrauber mit der Leistung eines 14,4 Volt Gerätes.

- 2-Gang-Getriebe für kraftvolle 37 Nm Drehmoment
- 18-stufige Drehmoment-einstellung plus Bohrstufe
- Schlagbohrstufe
- 13 mm FIXTEC-Metall-Schnellspannbohrfutter mit Spindel-Lock für schnellen Bit- und Bohrerwechsel
- Rechts-/Linkslauf
- Robustes Metallgetriebegehäuse
- Softgrip-Auflage
- LED-Beleuchtung
- Akku-Ladestandsanzeige.

Technische Daten

Akku Spannung / Kapazität	12 V / 2.0 Ah
Leerlaufdrehzahl 1./2. Gang	0–450/0–1.700 min ⁻¹
Schlagzahl 1./2. Gang	0–6.750/0–25.500 min ⁻¹
Bohrfutter-Spannbereich	1,5–13 mm
Max. Bohr-Ø in Stahl/Holz/Stein	13/25/13 mm
Max. Drehmoment	37 Nm
Holzschrauben bis	8 mm
Gewicht mit Akku	1,3 kg

Artikelnummer 4933441874
EAN-Code 4002395002528

Preis: 229,00 € zzgl. MwSt.

Lieferumfang

2x 12 V / 2.0 Ah Red Li-Ion Akku, Ladegerät C12 C, 13 mm FIXTEC-Metall-Schnellspannbohrfutter mit Spindel-Lock, Gürtelclip, HD Box.

M12 CPD | Akku-Schlagbohrschrauber

4.0



12 Volt FUEL™ Akku-Kompakt-Schlagbohrschrauber mit der Leistung eines 14,4 Volt Gerätes.

- 2-Gang-Getriebe für kraftvolle 44 Nm Drehmoment
- 18-stufige Drehmoment-einstellung plus Bohrstufe
- Schlagbohrstufe
- 13 mm FIXTEC-Metall-Schnellspannbohrfutter mit Spindel-Lock für schnellen Bit- und Bohrerwechsel
- Rechts-/Linkslauf
- Robustes Metallgetriebegehäuse
- Softgrip-Auflage
- LED-Beleuchtung
- Akku-Ladestandsanzeige.

Technische Daten

Akku Spannung / Kapazität	12 V / 4.0 Ah
Leerlaufdrehzahl 1./2. Gang	0–450/0–1.700 min ⁻¹
Schlagzahl 1./2. Gang	0–6.750/0–25.500 min ⁻¹
Bohrfutter-Spannbereich	1,5–13 mm
Max. Bohr-Ø in Stahl/Holz/Stein	13/25/13 mm
Max. Drehmoment	44 Nm
Holzschrauben bis	8 mm
Gewicht mit Akku	1,5 kg

Artikelnummer 4933441877
EAN-Code 4002395002511

Preis: 279,00 € zzgl. MwSt.

Lieferumfang

2x 12 V / 4.0 Ah Red Li-Ion Akku, Ladegerät C12 C, 13 mm FIXTEC-Metall-Schnellspannbohrfutter mit Spindel-Lock, Gürtelclip, HD Box.

TECHNOLOGIE



REDLINK PLUS™ ELEKTRONIK

POWERED BY
REDLITHIUM-ION™

M12 CIW12 | Akku-Schlagschrauber

2.0



12 Volt FUEL™ Akku-Kompakt-Schlagschrauber mit 1/2" Vierkant Aufnahme.

- DRIVE CONTROL™ mit 2 Schaltstufen
- Extrem handlich: nur 167 mm Länge
- Rechts-/Linkslauf
- Robustes Metallgetriebegehäuse
- Softgrip-Auflage
- LED-Beleuchtung
- Akku-Ladestandsanzeige.

Lieferumfang
2x 12 V/2.0 Ah Red Li-Ion Akku, Ladegerät C12 C, Gürtelclip, HD Box.

Technische Daten

Akku Spannung / Kapazität	12 V / 2.0 Ah
Leerlaufdrehzahl 1./2. Stufe	0–1.500/0–2.650 min ⁻¹
Schlagzahl 1./2. Stufe	0–2.650/0–3.500 min ⁻¹
Werkzeugaufnahme	1/2" Vierkant
Max. Drehmoment 1./2. Stufe	65/160 Nm
Max. Schraubenkapazität	M16
Gewicht mit Akku	1,0 kg

Artikelnummer 4933447131
EAN-Code 4002395005987

Preis: 239,00 € zzgl. MwSt.

M12 CIW14 | Akku-Schlagschrauber

2.0



12 Volt FUEL™ Akku-Kompakt-Schlagschrauber mit 1/4" Vierkant Aufnahme.

- DRIVE CONTROL™ mit 2 Schaltstufen
- Extrem handlich: nur 146 mm Länge
- Rechts-/Linkslauf
- Robustes Metallgetriebegehäuse
- Softgrip-Auflage
- LED-Beleuchtung
- Akku-Ladestandsanzeige.

Lieferumfang
2x 12 V/2.0 Ah Red Li-Ion Akku, Ladegerät C12 C, Gürtelclip, HD Box.

Technische Daten

Akku Spannung / Kapazität	12 V / 2.0 Ah
Leerlaufdrehzahl 1./2. Stufe	0–1.200/0–2.650 min ⁻¹
Schlagzahl 1./2. Stufe	0–3.000/0–4.000 min ⁻¹
Werkzeugaufnahme	1/4" Vierkant
Max. Drehmoment 1./2. Stufe	13/56 Nm
Max. Schraubenkapazität	M12
Gewicht mit Akku	1,1 kg

Artikelnummer 4933441883
EAN-Code 4002395002498

Preis: 229,00 € zzgl. MwSt.

M12 CID | Akku-Schlagschrauber

2.0



12 Volt FUEL™ Akku-Kompakt-Schlagschrauber mit 1/4" Hex Aufnahme.

- DRIVE CONTROL™ mit 2 Schaltstufen
- Extrem handlich: nur 160 mm Länge
- Rechts-/Linkslauf
- Robustes Metallgetriebegehäuse
- Softgrip-Auflage
- LED-Beleuchtung
- Akku-Ladestandsanzeige.

Lieferumfang
2x 12 V/2.0 Ah Red Li-Ion Akku, Ladegerät C12 C, Gürtelclip, HD Box.

Technische Daten

Akku Spannung / Kapazität	12 V / 2.0 Ah
Leerlaufdrehzahl 1./2. Stufe	0–1.200/0–2.650 min ⁻¹
Schlagzahl 1./2. Stufe	0–2.700/0–3.550 min ⁻¹
Werkzeugaufnahme	1/4" Hex
Max. Drehmoment 1./2. Stufe	19/135 Nm
Max. Schraubenkapazität	M14
Gewicht mit Akku	1,1 kg

Artikelnummer 4933441880
EAN-Code 4002395002504

Preis: 219,00 € zzgl. MwSt.

ZUBEHÖR-TIPP

Shockwave Lochsäge-Set

Ideal zum Bohren in dünnen Blechen und Kunststoffen.

- Schlagfest – auch für den Einsatz mit Schlagschraubern geeignet. Ermöglicht rückschlagfreies Bohren mit einer Hand – schon das Handgelenk
- 1/4" Hex-Aufnahmeschaft für den universellen Einsatz
- 0,6 mm dünner Lochsägekörper für bis zu 40% schnelleren Bohrfortschritt als mit Standard-Lochsäge
- 8 TPI-Verzahnung optimiert zum Bohren von dünnen Blechen
- 8% Kobaltanteil für beste Standzeit
- Jede Lochsäge wird vormontiert ausgeliefert, bestehend aus Lochsäge, Adapter, Zentrierbohrer und Auswurfeder – sofort einsatzbereit, kein Wechseln des Blechkerns
- Integrierte Auswurfeder erleichtert das Entfernen des Blechkerns
- Erhältlich in den Durchmessern 19–38 mm

Inhalt 3-teiliges Set:
Shockwave Lochsäge Ø 22/29/35 mm.

Artikelnummer 49224800
EAN-Code 45242321162

Preis: 57,50 € zzgl. MwSt. **RG 3f**

SHOCKWAVE
IMPACT DUTY



M12 FUEL™



**BÜRSTENLOSER
POWERSTATE™ MOTOR**



**REDLITHIUM-ION™
AKKU**

M12 CH | Akku-Bohrhammer

2.0



Technische Daten

Akku Spannung/Kapazität	12 V/2.0 Ah
Max. Bohr-Ø in Beton/Stahl/Holz	13/10/13 mm
Leerlaufdrehzahl	0–900 min ⁻¹
Lastschlagzahl	0–6.200 min ⁻¹
Schlagenergie	1,1 J
Vibrationen (3-achsig) beim Bohren in Beton	4,4 m/s ²
Gewicht mit Akku	1,7 kg

Artikelnummer 4933446046
EAN-Code 4002395004669

Preis: 259,00 € zzgl. MwSt.

Kompakter und leistungsstarker 12 Volt FUEL™ Akku-Bohrhammer mit nur 250 mm Länge und 1,1 J Schlagenergie.

- Optimierte für Bohr-Ø von 4 bis 10 mm
- SDS-plus Werkzeugaufnahme
- Rechts-/Linkslauf und Schlagstopp
- Elektropneumatisches Schlagwerk
- Geringe Vibrationen (3-achsig) von nur 4,4 m/s²
- 43 mm Spannhalsdurchmesser – kompatibel mit Akku-Absaugsystem M12 DE
- LED-Beleuchtung
- Softgrip-Auflage
- Akku-Ladestandsanzeige.

Lieferumfang

2 x 12 V/2.0 Ah Red Li-Ion Akku, Ladegerät C12 C, HD Box.

M12 CH | Akku-Bohrhammer

4.0



Technische Daten

Akku Spannung/Kapazität	12 V/4.0 Ah
Max. Bohr-Ø in Beton/Stahl/Holz	13/10/13 mm
Leerlaufdrehzahl	0–900 min ⁻¹
Lastschlagzahl	0–6.200 min ⁻¹
Schlagenergie	1,1 J
Vibrationen (3-achsig) beim Bohren in Beton	4,4 m/s ²
Gewicht mit Akku	1,9 kg

Artikelnummer 4933446049
EAN-Code 4002395004676

Preis: 309,00 € zzgl. MwSt.

Kompakter und leistungsstarker 12 Volt FUEL™ Akku-Bohrhammer mit nur 250 mm Länge und 1,1 J Schlagenergie.

- Optimierte für Bohr-Ø von 4 bis 10 mm
- SDS-plus Werkzeugaufnahme
- Rechts-/Linkslauf und Schlagstopp
- Elektropneumatisches Schlagwerk
- Geringe Vibrationen (3-achsig) von nur 4,4 m/s²
- 43 mm Spannhalsdurchmesser – kompatibel mit Akku-Absaugsystem M12 DE
- LED-Beleuchtung
- Softgrip-Auflage
- Akku-Ladestandsanzeige.

Lieferumfang

2 x 12 V/4.0 Ah Red Li-Ion Akku, Ladegerät C12 C, HD Box.

ZUBEHÖR-TIPP SDS-PLUS 2-SCHNEIDEN-BOHRER



1. Drei spezielle Breaker Points Vortriebszähne für schnelleren Bohrfortschritt – bis zu 25 % schneller als Wettbewerbsbohrer
2. Innovative Zentrierspitze für punktgenaues Anbohren ohne Verlaufen
3. Armierungsfasern zum Schutz bei Armierungstreffern

Das 5-teilige Set finden Sie auf Seite 37.

TECHNOLOGIE



REDLINK PLUS™ ELEKTRONIK

POWERED BY
REDLITHIUM-ION™

M12 CHZ | Akku-Säbelsäge

2.0



Leistungsstarke 12 Volt FUEL™ Kompakt-Säbelsäge: ideal für Arbeiten an schwer zugänglichen Stellen.

- Extrem handlich: nur 280 mm Länge
- Hubzahlelektronik
- FIXTEC-Sägeblattschnellwechselsystem für schnellen und werkzeuglosen Blattwechsel
- Gegengewichtsmechanismus reduziert Vibrationen
- Abgedichtete Hubstange zum Schutz der Maschine vor Wasser und Staub
- Robustes und langlebiges Kurbelgetriebe im Metallgehäuse
- QUICKSTOP-Motorbremse
- LED-Beleuchtung
- Softgrip-Auflage
- Akku-Ladestandsanzeige.

Lieferumfang

2x12 V/2.0 Ah Red Li-Ion Akku, Ladegerät C12 C, Sägeblatt, HD Box.



Technische Daten

Akku Spannung/Kapazität	12 V/2.0 Ah
Leerlaufhubzahl	0-3000 min ⁻¹
Hublänge	15,9 mm
Schwingungsgesamtwert Holz	6,5 m/s ²
Gewicht mit Akku	1,56 kg

Artikelnummer 4933447738
EAN-Code 4002395006632

Preis: 259,00 € zzgl. MwSt.

M12 CCS44 | Akku-Handkreissäge

4.0



Kompakte 12 Volt FUEL™ Akku-Handkreissäge mit 44 mm max. Schnitttiefe.

- Gehrungsschnitte bis 50°
- Spindelarretierung für einfachen Sägeblattwechsel
- Robuste Magnesium Schutzhaube, Pendelhaube und Bodenplatte
- QUICKSTOP-Motorbremse
- Tiefenskala
- Integrierter Absaugstutzen zum Anschluss von Absaugsystemen
- Bis zu 170 Schnitte in 38 x 89 mm Bauholz pro Akkuladung (4,0 Ah)
- Softgrip-Auflage
- LED-Beleuchtung
- Akku-Ladestandsanzeige.

Lieferumfang

2 x 12 V/4,0 Ah Red Li-Ion Akku, Ladegerät C12 C, 24-Zahn HM-Sägeblatt, Parallelanschlag, Transportkoffer.

Technische Daten

Akku Spannung/Kapazität	12 V/4.0 Ah
Leerlaufdrehzahl	3.600 min ⁻¹
Max. Schnitttiefe 90°	44 mm
Max. Schnitttiefe 45°	33 mm
Sägeblatt-Ø	140 mm
Spindel-Ø	20 mm
Gewicht mit Akku	2,7 kg

Artikelnummer 4933448235
EAN-Code 4002395262816

Preis: 319,00 € zzgl. MwSt.

ZUBEHÖR-TIPP

Kreissägeblatt für Holz

- 18-Zahn-Sägeblatt mit 1,3 mm Schnittbreite für präzise Schnitte
- Geeignet für Schnitte in Massivholz, Spanplatten, MDF-/Harfaserplatten, beschichtete Platten oder OSB-Platten
- Sägeblatt-Ø 140 mm
- Bohrung-Ø 20 mm



Artikelnummer 4932430719
EAN-Code 4002395383801

Preis: 15,60 € zzgl. MwSt. **RG 2**

ZUBEHÖR-TIPP

Schrauberbitset

27 teilig, in robuster, kompakter Kassette.

Inhalt:

- 25 mm: PH1 x 2 / PH2 x 2 / PH3 x 1
- 25 mm: PZ1 x 2 / PZ2 x 4 / PZ3 x 2
- 25 mm: TX10 x 2 / TX15 x 3 / TX20 x 3 / TX25 x 3 / TX30 x 1 / TX40 x 1
- Dauermagnethalter mit Schnellwechselladapter



Artikelnummer 4932352747
EAN-Code 4002395374052

Preis: 25,90 € zzgl. MwSt. **RG SNP**

M12 BD | Akku-Kompaktschrauber

2.0



2-Gang Kompaktschrauber. Klein und handlich, auch für enge Stellen.

- Extrem handlich: nur 175 mm Länge
- REDLINK™ Elektronik – Überlastschutz für lange Lebensdauer von Akku, Motor und Getriebe
- Optimierter Handgriff mit Softgrip-Auflage für beste Ergonomie und Griffigkeit
- ¼" Hex Bitdirektaufnahme
- 19-stufige Drehmomenteinstellung mit zusätzlicher Bohrstufe zum sauberen Versenken der Schrauben
- LED-Beleuchtung
- Akku-Ladestandsanzeige.

Technische Daten

Akku Spannung / Kapazität	12 V / 2.0 Ah
Leerlaufdrehzahl 1./2. Gang	0–400/0–1.500 min ⁻¹
Max. Drehmoment	30 Nm
Werkzeugaufnahme	¼" Hex
Max. Bohr-Ø in Stahl/Holz	10/22 mm
Gewicht mit Akku	1,0 kg

Artikelnummer 4933441900
EAN-Code 4002395002559

Preis: 149,00 € zzgl. MwSt.

Lieferumfang

2 x 12 V / 2.0 Ah Red Li-Ion Akku, Ladegerät C12 C, Bit, Gürtelclip, Transportkoffer.

M12 BDD | Akku-Bohrschrauber

2.0



Leichter und kraftvoller 12 Volt Akku-Kompakt-Bohrschrauber.

- Extrem handlich: nur 185 mm Länge
- REDLINK™ Elektronik – Überlastschutz für lange Lebensdauer von Akku, Motor und Getriebe
- Optimierter Handgriff mit Softgrip-Auflage für beste Ergonomie und Griffigkeit
- 10 mm FIXTEC-Metall-Schnellspannbohrfutter mit Spindel-Lock
- 19-stufige Drehmomenteinstellung mit zusätzlicher Bohrstufe zum sauberen Versenken der Schrauben
- LED-Beleuchtung
- Akku-Ladestandsanzeige.

Lieferumfang

2 x 12 V / 2.0 Ah Red Li-Ion Akku, 10 mm FIXTEC-Metall-Schnellspannbohrfutter, Ladegerät C12 C, Bit, Gürtelclip, HD Box.

Technische Daten

Akku Spannung / Kapazität	12 V / 2.0 Ah
Leerlaufdrehzahl 1./2. Gang	0–400/0–1.500 min ⁻¹
Max. Drehmoment	30 Nm
Max. Bohr-Ø in Stahl/Holz	10/22 mm
Gewicht mit Akku	1,2 kg

Artikelnummer 4933446040
EAN-Code 4002395004645

Preis: 169,00 € zzgl. MwSt.

M12 BPD | Akku-Schlagbohrschrauber

2.0



Leichter und kraftvoller 12 Volt Akku-Kompakt-Schlagbohrschrauber.

- Extrem handlich: nur 185 mm Länge
- REDLINK™ Elektronik – Überlastschutz für lange Lebensdauer von Akku, Motor und Getriebe
- Optimierter Handgriff mit Softgrip-Auflage für beste Ergonomie und Griffigkeit
- 10 mm FIXTEC-Metall-Schnellspannbohrfutter mit Spindel-Lock
- Mit mechanischem Schlagwerk zum Bohren in Mauerwerk
- 18-stufige Drehmomenteinstellung mit zusätzlicher Bohrstufe zum sauberen Versenken der Schrauben
- LED-Beleuchtung
- Akku-Ladestandsanzeige.

Technische Daten

Akku Spannung / Kapazität	12 V / 2.0 Ah
Leerlaufdrehzahl 1./2. Gang	0–400/0–1.500 min ⁻¹
Schlagzahl	22.500 min ⁻¹
Max. Drehmoment	30 Nm
Max. Bohr-Ø in Stahl/Holz/Mauerwerk	10/22/10 mm
Gewicht mit Akku	1,2 kg

Artikelnummer 4933446045
EAN-Code 4002395004652

Preis: 179,00 € zzgl. MwSt.

Lieferumfang

2 x 12 V / 2.0 Ah Red Li-Ion Akku, 10 mm FIXTEC-Metall-Schnellspannbohrfutter, Ladegerät C12 C, Bit, Gürtelclip, HD Box.

M12 BDDX | Akku-Bohrschrauber

2.0



Akku-Kompakt-Bohrschrauber mit Bohrfutter-Schnellwechselsystem für höchste Flexibilität.

- Abnehmbares 10 mm Bohrfutter
- Bits bis zu 25 mm Länge können bei aufgestecktem Bohrfutter in der ¼" Hex Aufnahme verbleiben
- Extrem handlich: nur 153 mm Länge ohne Bohrfutter / 192 mm inkl. Bohrfutter
- REDLINK™ Elektronik – Überlastschutz für lange Lebensdauer von Akku, Motor und Getriebe
- Elektronik mit stufenloser Drehzahlsteuerung
- 19-stufige Drehmomenteinstellung + Bohrstufe
- LED-Beleuchtung
- Softgrip-Auflage
- Akku-Ladestandsanzeige.

Technische Daten

Akku Spannung / Kapazität	12 V / 2.0 Ah
Leerlaufdrehzahl 1./2. Gang	0–400/0–1.500 min ⁻¹
Max. Drehmoment	32 Nm
Max. Bohr-Ø Stahl/Holz	10/22 mm
Holzschrauben bis	6 mm
Bohrfutter-Spannbereich	1,5–10 mm
Gewicht mit Akku	1,18 kg

Artikelnummer 4933447136
EAN-Code 4002395005956

Preis: 189,00 € zzgl. MwSt.

Lieferumfang

2 x 12 V / 2.0 Ah Red Li-Ion Akku, 10 mm FIXTEC-Metall-Schnellwechselbohrfutter mit Spindel-Lock, Ladegerät C12 C, Gürtelclip, Bit, HD Box.

ZUBEHÖR-TIPP

Vorsätze für M12 BDDX

M12 BDDX-OA Exzenter-Vorsatz

- Mit dem Exzenter-Vorsatz wird Ihr Akkuschauber im Handumdrehen zum Exzenter-schrauber – ideal für Anwendungen, die randnahes Schrauben erfordern
- Werkzeugloser Wechsel in Sekunden

Artikelnummer 4932430432
EAN-Code 4002395380930

Preis: 41,90 € zzgl. MwSt. **RG 2**



M12 BDDX-RAA Winkelschraubvorsatz

- Ideal zum Schrauben um die Ecke und zum Erreichen versteckter Schrauben an engen Stellen. Zum Bohren kann das Bohrfutter auf den Winkelschraub-Vorsatz aufgesteckt werden – ideal für alle Arbeiten, bei denen vorgebohrt werden muss.

Artikelnummer 4932430433
EAN-Code 4002395380947

Preis: 41,90 € zzgl. MwSt. **RG 2**



M12 DE | Akku-Absaugsystem

2.0



Kompaktes und leichtes Akku-Absaugsystem.

- Universell einsetzbar für alle Milwaukee® Bohr-/Schlagbohrmaschinen und SDS-plus Bohr-/Kombihämmer mit Spannhals-Ø von 43 bis 59 mm sowie eine Vielzahl an Wettbewerbsgeräten
- REDLINK™ Elektronik
- Arretierbarer Tiefenanschlag mit 120 mm Skala
- HEPA Filter fängt 99,97% aller Staubpartikel
- Anbringung an der rechten und linken Maschinenseite möglich
- Schalterstellungen: An, Aus, Automatik (5 Sek. Abschaltzeit zur vollständigen Absaugung des Bohrstaubes)
- Akku-Ladestandsanzeige.

Technische Daten

Akku Spannung/Kapazität	12 V/2.0 Ah
Leerlaufdrehzahl	0–22.000 min ⁻¹
Max. Bohrtiefe	90 mm
Max. Bohr-Ø	16 mm
Gewicht mit Akku	1,66 kg

Artikelnummer 4933443003
EAN-Code 4002395002740

Preis: 229,00 € zzgl. MwSt.

Lieferumfang

1 x 12 V/2.0 Ah Red Li-Ion Akku, Ladegerät C12 C, drei Adapter für unterschiedliche Spannhals-Ø, Zusatzhandgriff, Ersatz-Ansaugstutzen, HD Box.



M12 HV/0 | Akku-Hand-Staubsauger



Universell einsetzbarer 12 Volt Akku-Hand-Staubsauger.

- Unterschiedliche Anwendungsbereiche durch vielseitiges Zubehör
- Hochwertiger wiederverwendbarer Filter fängt 99,7% aller Staubpartikel
- Sichtfenster für einfache Überprüfung der Schmutzmenge im Auffangbehälter
- Arretierbarer Schalter.

Technische Daten

Akku Spannung	12 V
Behältervolumen fest	0,6 l
Unterdruck	31,1 mbar
Luftstrom	934 l/min
Gewicht mit Akku	1,2 kg

Artikelnummer 4933448390
EAN-Code 4002395262908

Preis: 69,00 € zzgl. MwSt.

Lieferumfang

Filter, Verlängerungsrohr 0,4 m, Fugendüse, Grobschmutzdüse.

C12 RAD | Akku-Winkelbohrschrauber

2.0



Leichter und handlicher Kompakt-Winkelbohrschrauber zum Schrauben und Bohren – ideal für Arbeiten an schwer zugänglichen Stellen.

- Extrem handlich: nur 95 mm Eckmaß
- Elektronische 10-stufige Drehmomenteinstellung mit zusätzlicher Bohrstufe und Abschaltfunktion
- REDLINK™ Elektronik – Überlastschutz für lange Lebensdauer von Akku, Motor und Getriebe
- 10 mm FIXTEC-Schnellspannbohrfutter mit Spindel-Lock
- Rechts-/Linkslauf
- LED-Beleuchtung
- Rote LED signalisiert das erreichte Drehmoment
- Akku-Ladestandsanzeige.

Technische Daten

Akku Spannung/Kapazität	12 V/2.0 Ah
Leerlaufdrehzahl 1./2. Gang	0–800 min ⁻¹
Bohrfutter-Spannbereich	1,0–10 mm
Max. Drehmoment	12 Nm
Bohr-Ø in Stahl/Holz/Alu	10/25/10 mm
Gewicht mit Akku	1,1 kg

Artikelnummer 4933441215
EAN-Code 4002395001248

Preis: 189,00 € zzgl. MwSt.

Lieferumfang

2 x 12 V/2.0 Ah Red Li-Ion Akku, 10 mm FIXTEC-Schnellspannbohrfutter, Ladegerät C12 C, Transporttasche.

M12 IR 1/4" | Akku-Ratsche

2.0



Die Beste ihrer Klasse!

- 1/4" Werkzeugaufnahme – optimiert für Schraubenspannkraft bis M10
- REDLINK™ Elektronik – Überlastschutz für lange Lebensdauer von Akku, Motor und Getriebe
- Kompakte Bauform für schnellen Zugang bei allen Anwendungen, z.B. bei Arbeiten an Motoren oder Getrieben
- Speziell verstärktes Gehäuse für lange Lebensdauer
- Überlanger Metall-Gasbeschalter für einfache Bedienung
- LED-Beleuchtung
- Akku-Ladestandsanzeige.

Technische Daten

Akku Spannung/Kapazität	12 V/2.0 Ah
Werkzeugaufnahme	1/4"
Max. Drehmoment	40 Nm
Leerlaufdrehzahl	0–250 min ⁻¹
Griffdurchmesser	45 mm
Ratschenkopfhöhe	20 mm
Länge	274 mm
Gewicht mit Akku	0,91 kg

Artikelnummer 4933441725
EAN-Code 4002395002030

Preis: 209,00 € zzgl. MwSt.

Lieferumfang

1 x 12 V/2.0 Ah Red Li-Ion Akku, Ladegerät C12 C, Transporttasche.

M12 IR 3/8" | Akku-Ratsche

2.0



Die Beste ihrer Klasse!

- 3/8" Werkzeugaufnahme – optimiert für Schraubenspannkraft bis M10
- REDLINK™ Elektronik – Überlastschutz für lange Lebensdauer von Akku, Motor und Getriebe
- Kompakte Bauform für schnellen Zugang bei allen Anwendungen, z.B. bei Arbeiten an Motoren oder Getrieben
- Speziell verstärktes Gehäuse für lange Lebensdauer
- Überlanger Metall-Gasbeschalter für einfache Bedienung
- LED-Beleuchtung
- Akku-Ladestandsanzeige.

Technische Daten

Akku Spannung/Kapazität	12 V/2.0 Ah
Werkzeugaufnahme	3/8"
Max. Drehmoment	47 Nm
Leerlaufdrehzahl	0–250 min ⁻¹
Griffdurchmesser	45 mm
Ratschenkopfhöhe	20 mm
Länge	274 mm
Gewicht mit Akku	0,91 kg

Artikelnummer 4933441720
EAN-Code 4002395002023

Preis: 209,00 € zzgl. MwSt.

Lieferumfang

1 x 12 V/2.0 Ah Red Li-Ion Akku, Ladegerät C12 C, Transporttasche.

C12 MT | Akku-Multitool

2.0



Professionelles Multitool zum Trennen, Sägen und Schleifen.

- Multitool mit oszillierendem Bewegungsablauf – optimal für Arbeiten rund um Ausbau, Renovierung und Installation
- Elektronik mit 12-stufiger Drehzahlvorwahl
- REDLINK™ Elektronik – Überlastschutz für lange Lebensdauer von Akku, Motor und Getriebe
- Softgrip-Auflage
- Akku-Ladestandsanzeige.

Lieferumfang

2 x 12 V/2.0 Ah Red Li-Ion Akku, Ladegerät C12 C, Adapter, Innensechskantschlüssel, Tauchsägeblatt, Schleifteller, 4 x 60/80/120/240 Schleifblätter, Transporttasche.

Technische Daten

Akku Spannung/Kapazität	12 V/2.0 Ah
Schwingzahl	5.000-20.000 min ⁻¹
Oszillationswinkel rechts/links	1,5°
Gewicht mit Akku	1,0 kg

Artikelnummer	4933441710
EAN-Code	4002395002009

Preis: 199,00 € zzgl. MwSt.

C12 RT/0 | Akku-Rotationswerkzeug



Kompaktes 12 Volt Akku-Rotationswerkzeug für vielseitige Schneid-, Schleif- und Abtragsarbeiten.

- Drehzahlelektronik von 5.000 bis 32.000 U/Min.
- Spannzangen-Ø von 0,8 bis 3,2 mm für alle gängigen Zubehöre auf dem Markt
- Spindel-Lock für schnellen Zubehörwechsel
- REDLINK™ Elektronik – Überlastschutz für lange Lebensdauer von Akku und Motor
- Ergonomisch und leicht
- Softgrip-Auflage
- Akku-Ladestandsanzeige.

Technische Daten

Akku Spannung	12 V
Leerlaufdrehzahl	5.000–32.000 min ⁻¹
Spannzangen-Ø	0,8/1,6/2,4/3,2 mm
Gewicht mit Akku	0,6 kg

Artikelnummer	4933427183
EAN-Code	4002395239030

Preis: 99,00 € zzgl. MwSt.

C12 PC/0 | Akku-Rohrschneider



Kraftvoller 12 Volt Kompakt-Rohrschneider für Kupferrohre. Ideal für Reparaturen und Austausch.

- Schneidet 12 mm Kupferrohre in weniger als 3 Sek.
- Wandabstand 40 mm
- Gerätebreite 40 mm
- Schneidrad passt sich automatisch der Rohrgröße an
- REDLINK™ Elektronik – Überlastschutz für lange Lebensdauer von Akku, Motor und Getriebe
- Robuster rostfreier Schneidkopf
- LED-Beleuchtung
- Softgrip-Auflage
- Akku-Ladestandsanzeige.

Lieferumfang

Schneidrad.

Technische Daten

Akku Spannung	12 V
Leerlaufdrehzahl	0–500 min ⁻¹
Kupferrohre	12, 15, 18, 22, 28 mm
Länge	360 mm
Gewicht mit Akku	1,5 kg

Artikelnummer	4933411920
EAN-Code	4002395236374

Preis: 139,00 € zzgl. MwSt.

C12 PPC/0 | Akku-Rohrschneider



Kraftvoller 12 Volt Rohrschneider für PEX- und PP-Rohre bis 50 mm.

- Schneidet 50 mm PEX- und PP-Rohre in 3 Sekunden
- Elektronik mit Gasgeberschalter und Überlastschutz
- Sehr scharfes, rostfreies Schneidmesser für gratfreien Schnitt
- Über 200 Schnitte pro Akkuladung
- 5-stufiges Metallgetriebe für höchste Lebensdauer
- Schnittkraft von 175 kg/cm²
- Robustes Metallgetriebegehäuse
- Softgrip-Auflage
- Akku-Ladestandsanzeige.

Technische Daten

Akku Spannung	12 V
Leerlaufdrehzahl	0–500 min ⁻¹
PEX-, PP-Rohre bis	50 mm
Länge	355 mm
Gewicht mit Akku	1,9 kg

Artikelnummer	4933416550
EAN-Code	4002395237203

Preis: 159,00 € zzgl. MwSt.

M12 BPS | Akku-Mini Polierer

4.0

2.0



Polieren und Schleifen mit nur einem Gerät! Der Spezialist für kleine Flächen – ideal für Detail-Arbeiten an beengten Stellen.

- Extrem handlich: nur 130 mm Länge
- 2-Gang Getriebe mit Drehzahlelektronik für präzise Polier- und Schleifarbeiten
- REDLINK™ Elektronik – Überlastschutz für lange Lebensdauer von Akku, Motor und Getriebe
- 76 mm Polierteller- und 51 mm Schleifteller-Ø für schnellen Arbeitsfortschritt
- Spindelarretierung für schnellen und werkzeuglosen Zubehörwechsel
- Robustes Metallgetriebegehäuse
- Softgrip-Auflage
- Akku-Ladestandsanzeige.

Lieferumfang

1 x 12 V/4.0 Ah Red Li-Ion Akku, 1 x 12 V/2.0 Ah Red Li-Ion Akku, Ladegerät C12 C, Zusatzhandgriff, Polierteller, Schleifteller, Polierschwamm hart, Polierschwamm weich, Lammwollpolierscheibe, HD Box.

Technische Daten

Akku Spannung/Kapazität	12 V/4.0 + 2.0 Ah
Leerlaufdrehzahl 1./2. Gang	0–2.800/0–8.300 min ⁻¹
Teller-Ø Polieren/Schleifen	76/51 mm
Spindelgewinde	M9 x 0,75
Gewicht mit Akku	1,0 kg

Artikelnummer	4933447799
EAN-Code	4002395006564

Preis: 279,00 € zzgl. MwSt.

ZUBEHÖR-TIPP

M12 BPS | Systemzubehör

	Polierschwamm – hart 76 mm Art.-Nr. 4932430489 EAN-Code 4002395381500 € 6,80 zzgl. MwSt. RG 2		Lammwollpolierscheibe 80 mm Art.-Nr. 4932430838 EAN-Code 4002395384990 € 10,00 zzgl. MwSt. RG 2
	Polierschwamm – weich 76 mm Art.-Nr. 4932430490 EAN-Code 4002395381517 € 5,10 zzgl. MwSt. RG 2		Polierteller 76 mm Art.-Nr. 4932430488 EAN-Code 4002395381494 € 13,10 zzgl. MwSt. RG 2
	Kunststoffscheifteller 51 mm Art.-Nr. 4932430492 EAN-Code 4002395381531 € 8,30 zzgl. MwSt. RG 2		

M12 JS | Akku-Stichsäge

1.5



Leichte und kompakte 12 V/1.5 Ah Stichsäge.

- FIXTEC-Sägeblattschnellwechselsystem
- REDLINK™ Elektronik – Überlastschutz für lange Lebensdauer von Akku, Motor und Getriebe
- Hubzahlelektronik
- Werkzeuglose Verstellung der Bodenplatte für Gehrungsschnitte bis 45°
- Robustes Metallgetriebegehäuse
- Stabile Aluminiumguss-Bodenplatte mit Stahlrinne und Kunststoff-Gleitsohle
- LED-Beleuchtung
- Softgrip-Auflage
- Akku-Ladestandsanzeige.

Lieferumfang

2 x 12 V/1.5 Ah Red Li-Ion Akku, Ladegerät C12 C, 2 Sägeblätter, Transporttasche.

Technische Daten

Akku Spannung/Kapazität	12 V/1.5 Ah
Leerlaufhubzahl	0–2.800 min ⁻¹
Schnittiefe in Holz/Aluminium	40/15 mm
Gehrungsschnitte bis	45°
Hubhöhe	19 mm
Gewicht mit Akku	1,7 kg

Artikelnummer	4933431300
EAN-Code	4002395242078

Preis: 249,00 € zzgl. MwSt.

M12 JS | Akku-Stichsäge

4.0



Leichte und kompakte 12 V/4.0 Ah Stichsäge.

- FIXTEC-Sägeblattschnellwechselsystem
- REDLINK™ Elektronik – Überlastschutz für lange Lebensdauer von Akku, Motor und Getriebe
- Hubzahlelektronik
- Werkzeuglose Verstellung der Bodenplatte für Gehrungsschnitte bis 45°
- Robustes Metallgetriebegehäuse
- Stabile Aluminiumguss-Bodenplatte mit Stahlrinne und Kunststoff-Gleitsohle
- LED-Beleuchtung
- Softgrip-Auflage
- Akku-Ladestandsanzeige.

Technische Daten

Akku Spannung/Kapazität	12 V/4.0 Ah
Leerlaufhubzahl	0–2.800 min ⁻¹
Schnittiefe in Holz/Aluminium	40/15 mm
Gehrungsschnitte bis	45°
Hubhöhe	19 mm
Gewicht mit Akku	1,9 kg

Artikelnummer	4933441700
EAN-Code	4002395001965

Preis: 289,00 € zzgl. MwSt.

Lieferumfang

2 x 12 V/4.0 Ah Red Li-Ion Akku, Ladegerät C12 C, 2 Sägeblätter, Transporttasche.

M12 BS | Akku-Bandsäge

4.0



Kompakte und leichte Akku-Bandsäge für Einhandbedienung und Überkopparbeiten. Ideal für Arbeiten an schwer zugänglichen Stellen.

- Elektronik mit stufenlos regelbarer Bandgeschwindigkeit
- REDLINK™ Elektronik – Überlastschutz für lange Lebensdauer von Akku, Motor und Getriebe
- Saubere, funken- und gratfreie Schnitte
- Sägeschuh für exakte Führung
- Vibrationsfreier Lauf für Präzisions-Schnitte
- Neuartige Sicherheits-Sägebandabdeckung schützt den Anwender vor Kontakt mit dem Sägeband und erlaubt schnellen und werkzeuglosen Sägebandwechsel
- LED-Beleuchtung
- Softgrip-Auflage
- Akku-Ladestandsanzeige.

Lieferumfang

2 x 12 V/4.0 Ah Red Li-Ion Akku, Ladegerät C12 C, 1 x Sägeband, Transportkoffer.

Technische Daten

Akku Spannung/Kapazität	12 V/4.0 Ah
Bandgeschwindigkeit	0–85 m/min
Sägebandlänge	687,57 mm
Schnittkapazität	41,3 x 41,3 mm
Gewicht mit Akku	3,2 kg

Artikelnummer	4933441805
EAN-Code	4002395002344

Preis: 299,00 € zzgl. MwSt.

C12 PN/0 | Akku-Faustnagler



Kompakter und kraftvoller 12 Volt Faustnagler zum Einschlagen von Nägeln auf engstem Raum. Kompaktes Design, ideal für Arbeiten an schwer zugänglichen Stellen.

- Extrem handlich: nur 165 mm Länge
- 100 Nägel (3,4 x 90 mm) pro Akkuladung
- REDLINK™ Elektronik – Überlastschutz für lange Lebensdauer von Akku, Motor und Getriebe
- Magnetischer Kopf für leichte Handhabung
- Max. Nagelgröße 3,4 x 90 mm
- LED-Beleuchtung
- Softgrip-Auflage
- Akku-Ladestandsanzeige.

Technische Daten

Akku Spannung/Kapazität	12 V
Schlagzahl	0–2.700 min ⁻¹
Max. Nagelgröße	3,4 x 90 mm
Gewicht mit Akku	1,6 kg

Artikelnummer	4933427182
EAN-Code	4002395239238

Preis: 129,00 € zzgl. MwSt.

M12 JSSP/0 | Akku-Lautsprecher



Robuster kabelloser Bau-stellenlautsprecher mit Bluetooth™.

- Bluetooth™ - Musikwiedergabe über MP3-Player, Smartphone oder Tablet-PC mit einer Reichweite von 10 m
- Einfache Bedienung
- USB-Anschluss zum Laden externer Audiogeräte
- AUX-Eingang zum Abspielen externer Audiogeräte
- Premium Lautsprecher mit Bass-Booster
- Extrem robust durch verstärkten Rahmen und Metall-Lautsprechergitter
- Betrieb mit allen Milwaukee® 12 Volt Red Li-Ion Akkus
- Ladestandsanzeige
- Integrierte Schlinge zum einfachen Aufhängen und Transport.

Technische Daten

Akkuspannung (DC)	12 V
Gewicht mit Akku	0,5 kg

Artikelnummer	4933448380
EAN-Code	4002395262892

Preis: 79,00 € zzgl. MwSt.

C12 JSR/0 | Akku-/Netz-Radio



Kompaktes und robustes Radio für den mobilen Einsatz.

- Digitaltuner mit 10 Speicherplätzen
- Heavy Duty Sound
- Ausrichtbare, flexible Antenne
- Lautsprecher und MP3-Anschluss geschützt vor Staub und Feuchtigkeit
- Mute-Funktionstaste
- Bis zu 8 Stunden Laufzeit
- Robuste, schlaggeschützte Konstruktion
- Betrieb mit Milwaukee® 12 V Red Li-Ion Akkus oder mit 220–240 V Wechselspannung.

Technische Daten

Akkuspannung (DC)	12 V
Netzspannung (AC)	220–240 V
Gewicht mit Akku	1,8 kg

Artikelnummer	4933416365
EAN-Code	4002395237098

Preis: 109,00 € zzgl. MwSt.

Lieferumfang
AUX-Anschlusskabel, Stecker-Netzteil.

M12 TI | Akku-Wärmebildkamera

2.0



Technische Daten

Akku Spannung / Kapazität	12 V / 2.0 Ah
Display Größe	3,5" Farb-LCD
Auflösung (Natürliches Bild)	1,3 Megapixel
Infrarot (IR) Auflösung	160 x 120 Pixel
Arbeitstemperaturbereich	-10 bis +50°C
Objekttemperaturbereich	-10 bis +350°C
Genauigkeit	2°C / ± 2%
Thermische Empfindlichkeit	0,1°C bei 30°C
Schutzart Gehäuse	IP 54
Bildspeicher	2 GB SD-Speicherkarte
Datenschnittstelle	Mini USB
Gewicht mit Akku	990 g

Artikelnummer 4933441841
EAN-Code 4002395002405

Preis: 2.699,00 € zzgl. MwSt.

Professionelle Akku-Wärmebildkamera für vielfältige Anwendungsmöglichkeiten.

- Parallele Erzeugung von Wärme- und Sichtbildern bei jeder Aufnahme
- Leistungsfähige Software für die einfache Bildanalyse, Organisation der Datenspeicher und Erstellung von Berichten
- Hochauflösende Sensoren mit 160 x 120 Pixeln
- Großer Objekttemperaturbereich (-10 bis +350°C)
- Benutzerfreundlicher Einhandbetrieb
- Robuste Gehäusekonstruktion mit Softgrip
- Objektivschutz
- LED-Beleuchtung
- Akku-Ladestandsanzeige.

Lieferumfang

1 x 12 V / 2.0 Ah Red Li-Ion Akku, Ladegerät C12 C, Berichts-Software (CD-ROM), 2 GB SD-Speicherkarte (installiert), USB-Kabel, SD-Kartenleser, Transportkoffer.

M12 IC | Akku-Inspektionskamera

2.0



Technische Daten

Akku Spannung / Kapazität	12 V / 2.0 Ah
Display Größe	68,6 mm / 2,7"
Auflösung Display	320 x 240
Größe Kamerakopf	9 mm
Kabellänge	914 mm
Gewicht	0,66 kg

Artikelnummer 4933441680
EAN-Code 4002395001910

Preis: 259,00 € zzgl. MwSt.

Kleine und leichte 12 Volt Akku-Inspektionskamera für visuelle Inspektionen an schwer zugänglichen Stellen. Ideal geeignet für die Bereiche KFZ, Heizung, Sanitär, Elektro, Bau und Metall.

- 270° drehbares Display
- 68,6 mm / 2,7" Farb-LCD-Display
- Wasserdichter 9 mm Kamerakopf mit 3-stufiger LED-Beleuchtung für optimale Ausleuchtung
- Flexibles, wasserdichtes 914 mm langes Kamerakabel
- Automatischer Kontrastausgleich und Weißabgleich
- Ergonomischer Handgriff für höchsten Anwenderkomfort
- Akku-Ladestandsanzeige.

Lieferumfang

1 x 12 V / 2.0 Ah Red Li-Ion Akku, Ladegerät C12 C, Aufsteckzubehör (Haken, Spiegel und Magnet), Transportkoffer.



Umbausätze finden Sie im Zubehörcatalog.

M12 PCG / 310C | Akku-Kartuschenpresse

2.0



Technische Daten

Akku Spannung / Kapazität	12 V / 2.0 Ah
Auspressdruck	182 kg / 1.780 N
Gewicht mit Akku	1,86 kg

Artikelnummer 4933441655
EAN-Code 4002395001866

Preis: 219,00 € zzgl. MwSt.

Leistungsstarke Akku-Kartuschenpresse mit Standard-Kartuschenaufnahme.

- Auspressdruck von bis zu 182 kg / 1.780 N
- Optimiert für alle gängigen Kleb- und Dichtstoffe
- REDLINK™ Elektronik – Überlastschutz für lange Lebensdauer von Akku, Motor und Getriebe
- Elektronische Regelung der Auspressgeschwindigkeit über ein Stellrad
- Elektronischschalter mit Geschwindigkeitssteuerung
- Automatischer Rücklauf der Druckstange verhindert Tropfenbildung
- Integrierter Dorn zum Durchstoßen verklebter Kartuschenöffnungen
- Akku-Ladestandsanzeige.

Lieferumfang

1 x 12 V / 2.0 Ah Red Li-Ion Akku, Ladegerät C12 C, 310 ml Kartuschenaufnahme, Druckstange, Transporttasche.

M12 PCG / 400A | Akku-Kartuschenpresse

2.0



Technische Daten

Akku Spannung / Kapazität	12 V / 2.0 Ah
Auspressdruck	182 kg / 1.780 N
Gewicht mit Akku	1,86 kg

Artikelnummer 4933441665
EAN-Code 4002395001880

Preis: 249,00 € zzgl. MwSt.

Leistungsstarke Akku-Kartuschenpresse mit 400 ml Aluminium-Folienbeutel Aufnahme.

- Auspressdruck von bis zu 182 kg / 1.780 N
- Optimiert für alle gängigen Kleb- und Dichtstoffe
- REDLINK™ Elektronik – Überlastschutz für lange Lebensdauer von Akku, Motor und Getriebe
- Elektronische Regelung der Auspressgeschwindigkeit über ein Stellrad
- Elektronischschalter mit Geschwindigkeitssteuerung
- Automatischer Rücklauf der Druckstange verhindert Tropfenbildung
- Akku-Ladestandsanzeige.

Lieferumfang

1 x 12 V / 2.0 Ah Red Li-Ion Akku, Ladegerät C12 C, 400 ml Aluminium-Folienbeutel Aufnahme, Druckstange, Transporttasche.

M12 PCG / 600A | Akku-Kartuschenpresse

2.0



Technische Daten

Akku Spannung / Kapazität	12 V / 2.0 Ah
Auspressdruck	182 kg / 1.780 N
Gewicht mit Akku	1,86 kg

Artikelnummer 4933441670
EAN-Code 4002395001897

Preis: 239,00 € zzgl. MwSt.

Leistungsstarke Akku-Kartuschenpresse mit 600 ml Aluminium-Folienbeutel Aufnahme.

- Auspressdruck von bis zu 182 kg / 1.780 N
- Optimiert für alle gängigen Kleb- und Dichtstoffe
- REDLINK™ Elektronik – Überlastschutz für lange Lebensdauer von Akku, Motor und Getriebe
- Elektronische Regelung der Auspressgeschwindigkeit über ein Stellrad
- Elektronischschalter mit Geschwindigkeitssteuerung
- Automatischer Rücklauf der Druckstange verhindert Tropfenbildung
- Akku-Ladestandsanzeige.

Lieferumfang

1 x 12 V / 2.0 Ah Red Li-Ion Akku, Ladegerät C12 C, 600 ml Aluminium-Folienbeutel Aufnahme, Druckstange, Transporttasche.

M12 GG | Akku-Fettpresse

4.0



Handliche und leichte Akku-Fettpresse – ideal zum Abschmieren von Baufahrzeugen und Maschinen im mobilen Einsatz.

- 12 Volt Motor mit 562 bar max. Betriebsdruck
- Bis zu 7 Kartuschen pro Akkuladung (3.0 Ah)
- Ausbalanciertes Design mit nur 355 mm Länge
- REDLINK™ Elektronik – Überlastschutz für lange Lebensdauer von Akku, Motor und Getriebe
- Entlüftungsventil für schnellen Arbeitsfortschritt
- 3-Wege-Befüllung: Direktbefüllung, Gebinde, Kartuschen
- Integrierte Schlauchhalterung und Einhängvorrichtung für Schultergurt
- Softgrip-Auflage
- Akku-Ladestandsanzeige.

Technische Daten

Akku Spannung / Kapazität	12 V / 4.0 Ah
Max. Betriebsdruck	562 bar
Durchflussmenge	74 g / min
Fassungsvermögen	
– bei Befüllung aus Gebinden	454 g
– mit Kartusche	411 g
Schlauchdruck	690 bar
Länge Schlauch	914 mm
Gewicht mit Akku	3,3 kg

Artikelnummer	4933441675
EAN-Code	4002395001903

Preis: 239,00 € zzgl. MwSt.

Lieferumfang

1 x 12 V / 4.0 Ah Red Li-Ion Akku, Ladegerät C12 C, Transporttasche.

C12 BL2/0 | Akku-2-Punkt-Laser



12 V Akku-2-Punkt Laser für exakte Positionsbestimmungen im Innen- und Außenbereich.

- Sehr hohe Nivelliergenauigkeit von 0,2 mm auf einen Meter Distanz
- Optische Unebenheitsanzeige (bei Unebenheit von ± 4°)
- Batteriewarnsignal bei niedrigem Ladestand
- Robustes spritzwassergeschütztes Gehäuse mit Softgrip-Auflage schützt vor Stoßbelastung auf der Baustelle
- Einfache Bedienung
- Betrieb mit Milwaukee® M12 Red Li-Ion Akku.

Technische Daten

Akku Spannung	12 V
Lasersichtbarkeit	15 m je Richtung
Nivelliergenauigkeit	± 0,2 mm/m
Laserdiode	635 nm
Laserklasse	2
Staub-/Spritzwasserschutz	IP 54
Abmessung (L x B x H):	120 x 60 x 145 mm

Artikelnummer	4933416240
EAN-Code	4002395236893

Preis: 109,00 € zzgl. MwSt.

Lieferumfang

Schutztasche.

M12 HPT | Akku-Presswerkzeug

2.0



Leichtes und kompaktes 12 Volt Akku-Presswerkzeug.

- Nur 1,8 kg Gewicht für höchste Anwenderfreundlichkeit
- Patentierte Einhandbedienung für Arbeiten auch an schwer zugänglichen Stellen
- REDLINK™ Elektronik – Systemkommunikation zwischen Gerät und Akku, Pressvorgang startet nur, wenn genügend Akku-Kapazität für den gesamten Pressvorgang vorhanden ist
- Elektronisches Fahrtenbuch – elektronische Zählung der erfolgten Verpressungen und optische Anzeige bei Erreichen des Wartungsintervalls
- 4-stufige Akku-Ladestandsanzeige
- Elektronische Presskraftüberwachung – konstante Presskraft während der Presszyklen, grünes Licht zeigt vollständige Verpressung an
- Langzeit-Zuverlässigkeit – Wartungsintervall bei 40.000 Verpressungen bzw. alle 2 Jahre.

Lieferumfang

2x 12 V / 2.0 Ah Red Li-Ion Akku, Ladegerät C12 C, Transportkoffer.

Technische Daten

Akku Spannung / Kapazität	12 V / 2.0 Ah
Presskraft	19 kN
Max. Ø Metall	35 mm
Max. Ø Mehrschicht-Verbund	40 mm
Presszyklen bis zum nächsten Wartungsintervall	40.000
Gewicht mit Akku	1,8 kg

Artikelnummer	4933443085
EAN-Code	4002395003037

Preis: 1.179,00 € zzgl. MwSt.

Pressbacken und Sets inkl. Pressbacken finden Sie auf Seite 42.



M12 HJ BL2 | Akku-Thermo-Jacke

2.0



Beheizbare Jacke mit Premium Ausstattung!
Ideal für den Einsatz auf der Baustelle oder in der Freizeit.
In Größe M bis XXL.

- Betrieb mit Milwaukee® M12 Red Li-Ion Akku
- Optimierte Isolierung für geringes Gewicht und gute Wärmespeicherung
- Fünf Heizzonen – im Brust- und Rückenbereich sowie in den Seitentaschen (separat zuschaltbar)
- Drei Heizstufen
- USB-Ausgang zum Laden von Handys & MP3 Playern
- Zahlreiche Taschen zur praktischen Aufbewahrung
- Wind- und wasserbeständig
- Seitliche Akku-Halterung
- Innenfutter Fleece
- Waschmaschinen- und trocknergeeignet.

Technische Daten

Akku Spannung / Kapazität 12 V / 2.0 Ah

M12 HJ BL2 / M

Artikelnummer 4933447907
EAN-Code 4002395006687

M12 HJ BL2 / L

Artikelnummer 4933447908
EAN-Code 4002395006694

M12 HJ BL2 / XL

Artikelnummer 4933447909
EAN-Code 4002395006700

M12 HJ BL2 / XXL

Artikelnummer 4933451184
EAN-Code 4002395138722

Preis: 199,00 €* M+L / 209,00 €* XL+XXL

Lieferumfang

1 x 12 V / 2.0 Ah Red Li-Ion Akku, Ladegerät C12 C, Akku-Halterung.

ZUBEHÖR-TIPP

M18 USB PS | Akku-Adapter

- Ermöglicht den Betrieb der M12 HJ mit einem 18 V Akku, die Heizdauer verlängert sich auf bis zu 10 Stunden (bei Verwendung eines 18 V / 2.0 Ah Akkus).
- USB-Schnittstelle ermöglicht das Laden von z.B. MP3-Playern oder Mobiltelefonen (USB-Kabel nicht im Lieferumfang enthalten).
- Ein-/Ausschalter verhindert ungewolltes Entladen.



Artikelnummer 4932430084
EAN-Code 4002395377459

Preis: 29,90 € zzgl. MwSt. **RG 1**

ZUBEHÖR-TIPP

Steckschlüssel mit Durchgangsloch

- Steckschlüssel mit Durchgangsloch - ideal für lange Bolzen und Gewindestangen
- Magnetische Aufnahme für sicheren Halt - ideal bei Überkopfarbeiten
- Klinge mit 12-kant Universal-Aufnahme
- Klinge mit Sechskant-Schaft zum leichten Ansetzen eines Maulschlüssels
- Farbcodierung sowie Markierung der Größe am Griffende zur leichten Unterscheidung
- Handgriff mit Softgrip-Auflage für sicheren Halt.

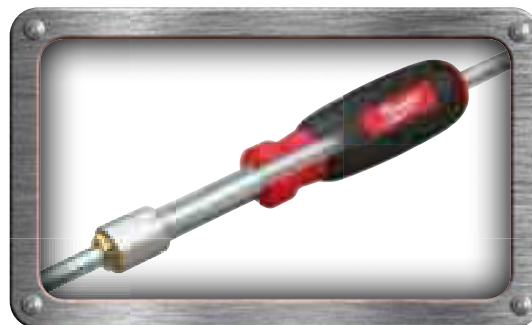

Größe (mm)	5	5,5	6	7	8	10	13
Größe Metrisch		M3	M3,5	M4	M5	M6	M8
Farbe	Schwarz	Braun	Rot	Orange	Gelb	Blau	Orange
Art.-Nr.	48222531	48222532	48222533	48222534	48222535	48222536	48222537
	11,50 € o. MwSt./RG SNP	11,50 € o. MwSt./RG SNP	11,50 € o. MwSt./RG SNP	11,50 € o. MwSt./RG SNP	11,50 € o. MwSt./RG SNP	11,50 € o. MwSt./RG SNP	11,50 € o. MwSt./RG SNP

0-Versionen (Gerät ohne Akku und Ladegerät im Karton)



	M12		Artikelnummer	EAN-Code 4002395-	Preis € zzgl. MwSt.
①	M12 CDD/0-Version	FUEL™ Akku-Kompakt-Bohrschrauber	4933440400	000883	139,00
②	M12 CPD/0-Version	FUEL™ Akku-Kompakt-Schlagbohrschrauber	4933440380	000845	149,00
③	M12 CIW12/0-Version	FUEL™ Akku-Kompakt-Schlagschrauber ½" Vierkant	4933447132	005994	149,00
④	M12 CIW14/0-Version	FUEL™ Akku-Kompakt-Schlagschrauber ¼" Vierkant	4933440455	000975	139,00
⑤	M12 CID/0-Version	FUEL™ Akku-Kompakt-Schlagschrauber ¼" Hex	4933440410	000906	129,00
⑥	M12 CH/0-Version	FUEL™ Akku-Bohrhammer	4933441947	002719	189,00
⑦	M12 CHZ/0-Version	FUEL™ Akku-Säbelsäge	4933446960	005727	179,00
⑧	M12 CCS44/0-Version	FUEL™ Akku-Handkreissäge	4933448225	262809	189,00



①	M12 BDD/0-Version	Akku-Bohrschrauber	4933441930	002658	99,00
②	M12 BPD/0-Version	Akku-Schlagbohrschrauber	4933441950	002702	109,00
③	M12 DE/0-Version + HD Box	Akku-Absaugsystem	4933443000	002733	169,00
④	M12 HV/0-Version	Akku-Hand-Staubsauger	4933448390	262908	69,00
⑤	C12 RAD/0-Version	Akku-Winkelbohrschrauber	4933416900	237678	119,00
⑥	C12 MT/0-Version	Akku-Multitool	4933427180	239276	129,00
⑦	C12 PN/0-Version	Akku-Faustnagler	4933427182	239238	129,00



①	C12 PC/0-Version	Akku-Rohrschneider (Kupferrohre)	4933411920	236374	139,00
②	C12 PPC/0-Version	Akku-Rohrschneider (PP-/PEX-Rohre)	4933416550	237203	159,00
③	M12 JSSP/0-Version	Akku-Lautsprecher	4933448380	262892	79,00
④	C12 JSR/0-Version	Netz-/Akku-Radio	4933416365	237098	109,00
⑤	M12 BPS/0-Version	Akku-Mini Polierer	4933447791	006557	179,00
⑥	M12 JS/0-Version	Akku-Stichsäge	4933431305	242085	169,00
⑦	M12 BS/0-Version	Akku-Bandsäge	4933431310	242092	199,00



①	M12 IC/0-Version	Akku-Inspektionskamera	4933431615	241774	209,00
②	M12 PCG/310C/0-Version	Akku-Kartuschenpresse	4933441783	002269	159,00
③	M12 PCG/400A/0-Version	Akku-Kartuschenpresse	4933441780	002276	169,00
④	M12 PCG/600A/0-Version	Akku-Kartuschenpresse	4933441786	002283	169,00
⑤	M12 GG/0-Version	Akku-Fettpresse	4933440435	000951	139,00
⑥	C12 BL2/0-Version	Akku-Punkt-Laser	4933416240	236893	109,00
⑦	C12 RT/0-Version	Akku-Rotationswerkzeug	4933427183	239030	99,00

Milwaukee
Nothing but HEAVY DUTY.™

M14™



C14 DD | Akku-Bohrschrauber

1.5



Leichter und handlicher Kompakt-Bohrschrauber zum kraftvollen Schrauben und Bohren.

- 4-poliger Motor für höchste Leistung bei kompakter Bauweise
- REDLINK™ Elektronik – Überlastschutz für lange Lebensdauer von Akku, Motor und Getriebe
- Elektronik mit stufenloser Drehzahlsteuerung
- 24-stufige Drehmoment-einstellung
- FIXTEC-Spindel-Lock für schnellen Bit- und Bohrerwechsel
- Robustes Metallgetriebegehäuse
- LED-Beleuchtung
- Akku-Ladestandsanzeige.

Lieferumfang

2x 14,4 V / 1.5 Ah Red Li-Ion Akku, Ladegerät M12-18C, 13 mm FIXTEC-Schnellspannbohrfutter mit Spindel-Lock, Gürtelclip, Transportkoffer.

Technische Daten

Akku Spannung / Kapazität	14,4 V / 1.5 Ah
Leerlaufdrehzahl 1./2. Gang	0–450/0–1.600 min ⁻¹
Max. Drehmoment	45 Nm
Max. Bohr-Ø in Stahl/Holz	13/35 mm
Holzschrauben bis	6 mm
Bohrfutter-Spannbereich	1,5–13 mm
Gewicht mit Akku	1,8 kg

Artikelnummer 4933416990
EAN-Code 4002395237357

Preis: 219,00 € zzgl. MwSt.

C14 DD | Akku-Bohrschrauber

4.0



Leichter und handlicher Kompakt-Bohrschrauber zum kraftvollen Schrauben und Bohren.

- 4-poliger Motor für höchste Leistung bei kompakter Bauweise
- REDLINK™ Elektronik – Überlastschutz für lange Lebensdauer von Akku, Motor und Getriebe
- Elektronik mit stufenloser Drehzahlsteuerung
- 24-stufige Drehmoment-einstellung
- FIXTEC-Spindel-Lock für schnellen Bit- und Bohrerwechsel
- Robustes Metallgetriebegehäuse
- LED-Beleuchtung
- Akku-Ladestandsanzeige.

Technische Daten

Akku Spannung / Kapazität	14,4 V / 4.0 Ah
Leerlaufdrehzahl 1./2. Gang	0–450/0–1.600 min ⁻¹
Max. Drehmoment	45 Nm
Max. Bohr-Ø in Stahl/Holz	13/35 mm
Holzschrauben bis	6 mm
Bohrfutter-Spannbereich	1,5–13 mm
Gewicht mit Akku	2,0 kg

Artikelnummer 4933443782
EAN-Code 4002395003815

Preis: 289,00 € zzgl. MwSt.

Lieferumfang

2x 14,4 V / 4.0 Ah Red Li-Ion Akku, Ladegerät M12-18C, 13 mm FIXTEC-Schnellspannbohrfutter mit Spindel-Lock, Gürtelclip, Transportkoffer.

C14 PD | Akku-Schlagbohrschrauber

1.5



Kompakter und kraftvoller Schlagbohrschrauber zum Schlagbohren, Bohren und Schrauben in Holz, Stein, Beton und Mauerwerk.

- 4-poliger Motor für höchste Leistung bei kompakter Bauweise
- REDLINK™ Elektronik – Überlastschutz für lange Lebensdauer von Akku, Motor und Getriebe
- Elektronik mit stufenloser Drehzahlsteuerung
- 24-stufige Drehmoment-einstellung
- Schlagbohrstufe zum Bohren in Mauerwerk und Stein
- FIXTEC-Spindel-Lock für schnellen Bit- und Bohrerwechsel
- Robustes Metallgetriebegehäuse
- LED-Beleuchtung
- Akku-Ladestandsanzeige.

Lieferumfang

2x 14,4 V / 1.5 Ah Red Li-Ion Akku, Ladegerät M12-18C, 13 mm FIXTEC-Metall-Schnellspannbohrfutter mit Spindel-Lock, Gürtelclip, Transportkoffer.

Technische Daten

Akku Spannung / Kapazität	14,4 V / 1.5 Ah
Leerlaufdrehzahl 1./2. Gang	0–450/0–1.600 min ⁻¹
Schlagzahl	27.200 min ⁻¹
Max. Drehmoment	45 Nm
Max. Bohr-Ø in Stahl/Holz/Stein	13/35/13 mm
Holzschrauben bis	6 mm
Bohrfutter-Spannbereich	1,5–13 mm
Gewicht mit Akku	1,9 kg

Artikelnummer 4933416970
EAN-Code 4002395237395

Preis: 229,00 € zzgl. MwSt.

C14 PD | Akku-Schlagbohrschrauber

4.0



Kompakter und kraftvoller Schlagbohrschrauber zum Schlagbohren, Bohren und Schrauben in Holz, Stein, Beton und Mauerwerk.

- 4-poliger Motor für höchste Leistung bei kompakter Bauweise
- REDLINK™ Elektronik – Überlastschutz für lange Lebensdauer von Akku, Motor und Getriebe
- Elektronik mit stufenloser Drehzahlsteuerung
- 24-stufige Drehmoment-einstellung
- Schlagbohrstufe zum Bohren in Mauerwerk und Stein
- FIXTEC-Spindel-Lock für schnellen Bit- und Bohrerwechsel
- Robustes Metallgetriebegehäuse
- LED-Beleuchtung
- Akku-Ladestandsanzeige.

Technische Daten

Akku Spannung / Kapazität	14,4 V / 4.0 Ah
Leerlaufdrehzahl 1./2. Gang	0–450/0–1.600 min ⁻¹
Schlagzahl	27.200 min ⁻¹
Max. Drehmoment	45 Nm
Max. Bohr-Ø in Stahl/Holz/Stein	13/35/13 mm
Holzschrauben bis	6 mm
Bohrfutter-Spannbereich	1,5–13 mm
Gewicht mit Akku	2,2 kg

Artikelnummer 4933443779
EAN-Code 4002395003822

Preis: 299,00 € zzgl. MwSt.

Lieferumfang

2x 14,4 V / 4.0 Ah Red Li-Ion Akku, Ladegerät M12-18C, 13 mm FIXTEC-Metall-Schnellspannbohrfutter mit Spindel-Lock, Gürtelclip, Transportkoffer.

M1418 C6 | Multi-Ladegerät



Platzsparendes und robustes Multi-Ladegerät für bis zu 6 Akkus.

- Für Milwaukee® 14,4 Volt 1.5, 3.0 und 4.0 Ah und 18 Volt 1.5, 2.0, 3.0, 4.0 und 5.0 Ah Red Li-Ion Akkus
- Sechs nummerierte Steckplätze
- Akkus werden in Reihenfolge der Nummerierung geladen – Änderung der Reihenfolge über Schalter möglich
- LED-Leuchte pro Steckplatz zeigt den Ladestand der einzelnen Akkus an
- Anbringung an der Wand möglich.

Technische Daten

Netzspannung (AC)	220–240 V
Ladezeit 1.5/3.0 & 2.0/4.0/5.0 Ah	30/60 und 40/80/90 Min.
Gewicht	1,92 kg

Artikelnummer 4932430086
EAN-Code 4002395377473

Preis: 139,00 € zzgl. MwSt. **RG A**

ZUBEHÖR-TIPP

TCT-Allzweckbohrerset

Rundschaftbohrer für den vielseitigen Einsatz in unterschiedlichste Materialien wie Holz, Metall, Stein, Mauerwerk und Fliesen.

Made in Germany.

7-teilig, in Kassette.

Inhalt:

3/4/5/6/6/8/10 mm.



Artikelnummer 4932352335
EAN-Code 4002395369942

Preis: 31,50 € zzgl. MwSt. **RG 3c**



M18™

DAS AKKUSYSTEM FÜR GRENZENLOSE ANWENDUNGSVIELFALT

**100% KOMPATIBEL MIT ALLEN
M18 RED LI-ION AKKUS.**



M18 FUEL



M18
BRUSHLESS

You Tube
ÜBER 30 VIDEOS!
WWW.YOUTUBE.COM/USER/MILWAUKEEUROTV

RED LITHIUM-ION™ 2.0 / 4.0 / 5.0 Ah

M18 FUEL™



**BÜRSTENLOSER
POWERSTATE™ MOTOR**



**REDLITHIUM-ION™
AKKU**

M18 FDD | Akku-Bohrschrauber

2.0



Leistungsstarker 18 Volt FUEL™ Akku-Bohrschrauber.

- 2-Gang-Getriebe für kraftvolle 125 Nm Drehmoment
- 24-stufige Drehmoment-einstellung
- FIXTEC-Schnellspannbohrfutter mit Spindel-Lock für schnellen Bit- und Bohrerwechsel
- Rechts-/Linkslauf zum Bohren und Schrauben
- Robustes Metallgetriebegehäuse für lange Lebensdauer
- Handgriff mit Softgrip-Auflage für höchsten Anwenderkomfort
- LED-Beleuchtung des Arbeitsbereichs
- Akku-Ladestandsanzeige.

Lieferumfang

2x 18 V/2.0 Ah Red Li-Ion Akku, Schnellladegerät M12-18 FC, 13 mm FIXTEC-Metall-Schnellspannbohrfutter mit Spindel-Lock, Gürtelclip, HD Box

Technische Daten

Akku Spannung/Kapazität	18 V/2.0 Ah
Leerlaufdrehzahl 1./2. Gang	0–550/0–2.000 min ⁻¹
Max. Drehmoment	125 Nm
Max. Bohr-Ø in Stahl/Holz	13/65 mm
Bohrfutter-Spannbereich	1,5–13 mm
Gewicht mit Akku	2,1 kg

Artikelnummer 4933451358
EAN-Code 4002395158539

Preis: 379,00 € zzgl. MwSt.

M18 FDD | Akku-Bohrschrauber

5.0



Leistungsstarker 18 Volt FUEL™ Akku-Bohrschrauber.

- 2-Gang-Getriebe für kraftvolle 135 Nm Drehmoment
- 24-stufige Drehmoment-einstellung
- FIXTEC-Schnellspannbohrfutter mit Spindel-Lock für schnellen Bit- und Bohrerwechsel
- Rechts-/Linkslauf zum Bohren und Schrauben
- Robustes Metallgetriebegehäuse für lange Lebensdauer
- Handgriff mit Softgrip-Auflage für höchsten Anwenderkomfort
- LED-Beleuchtung des Arbeitsbereichs
- Akku-Ladestandsanzeige.

Technische Daten

Akku Spannung/Kapazität	18 V/5.0 Ah
Leerlaufdrehzahl 1./2. Gang	0–550/0–2.000 min ⁻¹
Max. Drehmoment	135 Nm
Max. Bohr-Ø in Stahl/Holz	13/65 mm
Bohrfutter-Spannbereich	1,5–13 mm
Gewicht mit Akku	2,4 kg

Artikelnummer 4933451064
EAN-Code 4002395810437

Preis: 469,00 € zzgl. MwSt.



ZUBEHÖR-TIPP

Hole Dozer™ Bi-Metall Lochsägen

Die neue Generation der Bi-Metall Lochsägen für unvergleichliche Standzeit.

NEU

- Innovative Zahngeometrie mit RIP GUARD™ Spantiefenbegrenzer für überlegene Standzeit
- Lebenslange Gewährleistung gegen Zahnbruch
- 4/6 TPI Variorverzahnung für schnelle, aggressive Schnitte
- 8% Kobaltanteil für lange Standzeit, auch in Metall
- Mehrere PLUG JACK Hebelpunkte erleichtern die Entfernung des Bohrkerns
- Erhältlich in den Ø 14-152 mm



Z.B. Hole Dozer™ Bi-Metall Lochsäge Ø 68 mm
Artikelnummer 49560159
EAN-Code 45242271030

Preis: 20,50 € zzgl. MwSt. **RG 3f**

TECHNOLOGIE



REDLINK PLUS™ ELEKTRONIK

POWERED BY
REDLITHIUM-ION™

M18 FPD | Akku-Schlagbohrschrauber

2.0



Leistungsstarker 18 Volt FUEL™ Akku-Schlagbohrschrauber.

- 2-Gang-Getriebe für kraftvolle 125 Nm Drehmoment
- 24-stufige Drehmoment-einstellung
- Schlagbohrstufe zum Bohren in Mauerwerk und Stein
- FIXTEC-Schnellspannbohrfutter mit Spindel-Lock für schnellen Bit- und Bohrerwechsel
- Rechts-/Linkslauf zum Bohren und Schrauben
- Robustes Metallgetriebegehäuse für lange Lebensdauer
- Handgriff mit Softgrip-Auflage für höchsten Anwenderkomfort
- LED-Beleuchtung des Arbeitsbereichs
- Akku-Ladestandsanzeige.

Technische Daten

Akku Spannung/Kapazität	18 V/2.0 Ah
Leerlaufdrehzahl 1./2. Gang	0-550/0-2.000 min ⁻¹
Schlagzahl 1./2. Gang	0-9.350/0-32.000 min ⁻¹
Max. Drehmoment	125 Nm
Max. Bohr-Ø in Stahl/Holz/Stein	13/65/16 mm
Bohrfutter-Spannbereich	1,5-13 mm
Gewicht mit Akku	2,1 kg

Artikelnummer 4933451359
EAN-Code 4002395158546

Preis: 389,00 € zzgl. MwSt.

M18 FPD | Akku-Schlagbohrschrauber

5.0



Leistungsstarker 18 Volt FUEL™ Akku-Schlagbohrschrauber.

- 2-Gang-Getriebe für kraftvolle 135 Nm Drehmoment
- 24-stufige Drehmoment-einstellung
- Schlagbohrstufe zum Bohren in Mauerwerk und Stein
- FIXTEC-Schnellspannbohrfutter mit Spindel-Lock für schnellen Bit- und Bohrerwechsel
- Rechts-/Linkslauf zum Bohren und Schrauben
- Robustes Metallgetriebegehäuse für lange Lebensdauer
- Handgriff mit Softgrip-Auflage für höchsten Anwenderkomfort
- LED-Beleuchtung des Arbeitsbereichs
- Akku-Ladestandsanzeige.

Technische Daten

Akku Spannung/Kapazität	18 V/5.0 Ah
Leerlaufdrehzahl 1./2. Gang	0-550/0-2.000 min ⁻¹
Schlagzahl 1./2. Gang	0-9.350/0-32.000 min ⁻¹
Max. Drehmoment	135 Nm
Max. Bohr-Ø in Stahl/Holz/Stein	13/65/16 mm
Bohrfutter-Spannbereich	1,5-13 mm
Gewicht mit Akku	2,4 kg

Artikelnummer 4933451061
EAN-Code 4002395810406

Preis: 479,00 € zzgl. MwSt.

M18 CRAD/0 | Akku-Winkelbohrmaschine



Kraftvolle 18 Volt FUEL™ Akku-Winkelbohrmaschine mit der Leistung eines Netzgerätes – ideal für Arbeiten an schwer zugänglichen Stellen.

- 377 mm Länge, 139 mm Eckmaß
- Robustes Metallgetriebegehäuse für eine lange Lebensdauer
- Bis zu 150 Löcher in 50 x 100 mm Bauholz (22 mm Schlagenbohrer) mit einer Akkuladung (4.0 Ah)
- Softgrip-Auflage
- LED-Beleuchtung
- Akku-Ladestandsanzeige.

Technische Daten

Akku Spannung	18 V
Leerlaufdrehzahl	0-1.200 min ⁻¹
Max. Bohr-Ø in Holz mit	
- Schlagenbohrer	26 mm
- Selbstbohrer	51 mm
- Lochkreissäge	102 mm
Bohr-Ø in Stahl	8 mm
Bohrfutter-Spannbereich	Z 2-13 mm
Gewicht mit Akku	4,1 kg

Artikelnummer 4933447730
EAN-Code 4002395263516

Preis: 239,00 € zzgl. MwSt.



M18 FUEL™



**BÜRSTENLOSER
POWERSTATE™ MOTOR**



**REDLITHIUM-ION™
AKKU**

M18 FID | Akku-Schlagschrauber

5.0



18 Volt FUEL™ Akku-Schlagschrauber mit 1/4" Hex Aufnahme.

- DRIVE CONTROL™ mit 4 Schaltstufen
- **Jetzt neu mit 4. Schaltstufe. Gerät drosselt automatisch Leerlaufdrehzahl, für maximale Schnelligkeit und Präzision bei der Arbeit**
- 1/4" Hex Metall-Bitdirekt-aufnahme
- Handgriff mit Softgrip-Auflage
- LED-Beleuchtung des Arbeitsbereichs
- Akku-Ladestandsanzeige.

Lieferumfang

2x18 V/5.0 Ah Red Li-Ion Akku, Schnellladegerät M12-18 FC, Gürtelclip, HD Box.

Technische Daten	
Akku Spannung / Kapazität	18 V / 5.0 Ah
Werkzeugaufnahme	1/4" Hex
Leerlaufdrehzahl	1./2./3. Stufe 0-850/0-2.000/0-3.000 min ⁻¹
Schlagzahl	1./2./3. Stufe 0-1.800/0-2.900/0-3.700 min ⁻¹
Max. Drehmoment	1./2./3. Stufe 26/80/203 Nm
Stufe 4: Start - max. Drehmoment 203 Nm, Leerlaufdrehzahl 0-3.000 min ⁻¹ , Schlagzahl 0-3.700 min ⁻¹	
Stufe 4: Ende - max. Drehmoment 203 Nm, Leerlaufdrehzahl 750 min ⁻¹ , Schlagzahl 0-3.700 min ⁻¹	
Max. Schraubenkapazität	M14
Gewicht mit Akku	1,7 kg
Artikelnummer	4933451066
EAN-Code	4002395810451

Preis: 489,00 € zzgl. MwSt.

ZUBEHÖR-TIPP

Shockwave Schlagnussset 1/2"

Hochwertiger Stahl für besonders lange Standzeit. Spezielle Kerben im Kopf für optimale Passgenauigkeit. Mit Lasermarkierung zur eindeutigen Größenidentifizierung.

10-teilig, in praktischem Koffer.

Inhalt:

8/10/11/12/13/14/16/17/19/21 mm.

SHOCKWAVE
IMPACT DUTY™



Artikelnummer 4932352861
EAN-Code 4002395375196

Preis: 99,90 € zzgl. MwSt. **RG 3g**

M18 FIWF12 | Akku-Schlagschrauber

5.0



18 Volt FUEL™ Akku-Schlagschrauber mit 1/2" Vierkant Aufnahme und mit Sprengring.

- DRIVE CONTROL™ mit 4 Schaltstufen
- **Jetzt neu mit 4. Schaltstufe: Der Schrauber schaltet automatisch in Sekundenschnelle ab, sobald die Schraubverbindung vollständig hergestellt ist.**
- 1/2" Vierkant Aufnahme mit Sprengring
- Handgriff mit Softgrip-Auflage
- LED-Beleuchtung des Arbeitsbereichs.
- Akku-Ladestandsanzeige.

Lieferumfang

2x18 V/5.0 Ah Red Li-Ion Akku, Schnellladegerät M12-18 FC, Gürtelclip, HD Box.

Technische Daten	
Akku Spannung / Kapazität	18 V
Werkzeugaufnahme	1/2" Vierkant mit Sprengring
Leerlaufdrehzahl 1./2./3./4. Stufe	0-1.700/0-2.000/0-2.500/0-2.000 min ⁻¹
Schlagzahl 1./2./3./4. Stufe	0-2.500/0-3.000/0-3.100/0-3.000 min ⁻¹
Max. Drehmoment	1./2./3./4. Stufe 40/120/300/120 Nm
Max. Schraubenkapazität	M18
Gewicht mit Akku	1,9 kg
Artikelnummer	4933451071
EAN-Code	4002395910550

Preis: 499,00 € zzgl. MwSt.

M18 FIWP12/0 | Akku-Schlagschrauber



18 Volt FUEL™ Akku-Schlagschrauber mit 1/2" Vierkant Aufnahme und mit Sicherungs-PIN

- DRIVE CONTROL™ mit 4 Schaltstufen
- **Jetzt neu mit 4. Schaltstufe: Der Schrauber schaltet automatisch in Sekundenschnelle ab, sobald die Schraubverbindung vollständig hergestellt ist.**
- 1/2" Vierkant Aufnahme mit Sicherungs-PIN
- Handgriff mit Softgrip-Auflage
- LED-Beleuchtung des Arbeitsbereichs

Technische Daten

Akku Spannung / Kapazität	18 V / 5.0 Ah
Werkzeugaufnahme	1/2" Vierkant mit Sicherungs-PIN
Leerlaufdrehzahl 1./2./3./4. Stufe	0-1.700/0-2.000/0-2.500/0-2.000 min ⁻¹
Schlagzahl 1./2./3./4. Stufe	0-2.500/0-3.000/0-3.100/0-3.000 min ⁻¹
Max. Drehmoment	1./2./3./4. Stufe 40/120/300/120 Nm
Max. Schraubenkapazität	M18
Gewicht ohne Akku	1,15 kg

Lieferumfang
Gürtelclip.

Artikelnummer 4933451067
EAN-Code 4002395810468

Preis: 229,00 € zzgl. MwSt.

TECHNOLOGIE



REDLINK PLUS™ ELEKTRONIK

POWERED BY
REDLITHIUM-ION™

M18 CHIWF12 | Akku-Schlagschrauber

5.0



18 Volt FUEL™ Hochleistungs-Akku-Schlagschrauber mit 950 Nm max. Drehmoment bei nur 228 mm Länge.

- DRIVE CONTROL™ mit 2 Schaltstufen
- Werkzeugaufnahme 1/2" Vierkant mit Sprengring für schnellen und einfachen Wechsel der Schlagnuss
- Schraubenkapazität M14 bis M24 (8.8)
- Holzschrauben bis 12 mm
- Rechts-/Linkslauf
- Robustes Metallgetriebegehäuse
- Softgrip-Auflage
- LED-Beleuchtung
- Akku-Ladestandsanzeige.

Lieferumfang

2 x 18 V/5.0 Ah Red Li-Ion Akku, Ladegerät M12-18C, HD Box.

Technische Daten

Akku Spannung/Kapazität	18 V/5.0 Ah
Werkzeugaufnahme	1/2" Vierkant
Leerlaufdrehzahl 1./2. Stufe	0–425/0–1.700 min ⁻¹
Schlagzahl 1./2. Stufe	0–450/0–2.300 min ⁻¹
Max. Drehmoment 1./2. Stufe	135/950 Nm
Max. Lösemoment	1.491 Nm
Gewicht mit Akku	3,3 kg

Artikelnummer 4933448418
EAN-Code 4002395262922

Preis: 559,00 € zzgl. MwSt.

M18 CHIWF34 | Akku-Schlagschrauber

5.0



18 Volt FUEL™ Hochleistungs-Akku-Schlagschrauber mit 1.016 Nm max. Drehmoment bei nur 235 mm Länge.

- DRIVE CONTROL™ mit 2 Schaltstufen
- Werkzeugaufnahme 3/4" Vierkant mit Sprengring für schnellen und einfachen Wechsel der Schlagnuss
- Schraubenkapazität M22 bis M27 (8.8)
- Holzschrauben bis 12 mm
- Rechts-/Linkslauf
- Robustes Metallgetriebegehäuse
- Softgrip-Auflage
- LED-Beleuchtung
- Akku-Ladestandsanzeige.

Technische Daten

Akku Spannung/Kapazität	18 V/5.0 Ah
Werkzeugaufnahme	3/4" Vierkant
Leerlaufdrehzahl 1./2. Stufe	0–1.200/0–1.700 min ⁻¹
Schlagzahl 1./2. Stufe	0–1.700/0–2.300 min ⁻¹
Max. Drehmoment 1./2. Stufe	508/1.016 Nm
Max. Lösemoment	1.626 Nm
Gewicht mit Akku	3,3 kg

Artikelnummer 4933448415
EAN-Code 4002395262939

Preis: 559,00 € zzgl. MwSt.

ZUBEHÖR-TIPP

Softgrip-Ummantelung für 18 V Schlagschrauber M18 CHIWF

Für zusätzlichen Anwenderkomfort und höhere Rutschfestigkeit.



Artikelnummer 49162763
UPC-Code 45242324255

Preis: 41,90 € zzgl. MwSt. **RG 1**



M18 FUEL™



**BÜRSTENLOSER
POWERSTATE™ MOTOR**



**REDLITHIUM-ION™
AKKU**

M18 CAG-125 X | Akku-Winkelschleifer

5.0



18 Volt FUEL™ Akku-Winkelschleifer – mit der Leistung eines Netzgerätes.

- Sanftanlauf und Wiederanlaufsperrung
- Schutzhauben-Schnellverstellung
- Integriertes FIXTEC-Schnellwechselsystem für werkzeuglosen Scheibenwechsel
- Schlankes Design mit Softgrip-Auflage für höchsten Anwenderkomfort
- Austauschbare Staubschutzgitter
- Akku-Ladestandsanzeige.

Lieferumfang

2x18 V/5.0 Ah Red Li-Ion Akku, Ladegerät M12-18C, Schutzhaube 125 mm, AVS-Zusatzhandgriff, 2 Staubschutzgitter, Spannsatz, HD Box.

Technische Daten

Akku Spannung/Kapazität	18 V/5.0 Ah
Leerlaufdrehzahl	8.500 min ⁻¹
Scheibendurchmesser	125 mm
Spindelgewinde	M14
Max. Trenntiefe	33 mm
Gewicht mit Akku	2,5 kg

Artikelnummer 4933448866
EAN-Code 4002395263486

Preis: 489,00 € zzgl. MwSt.

M18 CAG-115 X/5.0 Ah + HD Box

Artikelnummer 4933448861
EAN-Code 4002395263462

Preis: 489,00 € zzgl. MwSt.



M18 CAG-125 XPD | Akku-Winkelschleifer

5.0



18 Volt FUEL™ Akku-Winkelschleifer mit Totmannschalter – mit der Leistung eines Netzgerätes.

- Sanftanlauf
- Schutzhauben-Schnellverstellung
- Integriertes FIXTEC-Schnellwechselsystem für werkzeuglosen Scheibenwechsel
- Schlankes Design mit Softgrip-Auflage für höchsten Anwenderkomfort
- Austauschbare Staubschutzgitter
- Akku-Ladestandsanzeige.

Lieferumfang

2x18 V/5.0 Ah Red Li-Ion Akku, Ladegerät M12-18C, Schutzhaube 125 mm, AVS-Zusatzhandgriff, 2 Staubschutzgitter, Spannsatz, HD Box.

Technische Daten

Akku Spannung/Kapazität	18 V/5.0 Ah
Leerlaufdrehzahl	8.500 min ⁻¹
Scheibendurchmesser	125 mm
Spindelgewinde	M14
Max. Trenntiefe	33 mm
Gewicht mit Akku	2,5 kg

Artikelnummer 4933448864
EAN-Code 4002395263479

Preis: 489,00 € zzgl. MwSt.

M18 CAG-125 XPDB | Akku-Winkelschleifer

5.0



18 Volt FUEL™ Akku-Sicherheits-Winkelschleifer mit Totmannschalter und Auslaufbremse.

- RAPID STOP™ Auslaufbremse; stoppt alle Scheiben in weniger als 2 Sekunden
- Sanftanlauf
- Totmannschalter
- Schutzhauben-Schnellverstellung
- Integriertes FIXTEC-Schnellwechselsystem für werkzeuglosen Scheibenwechsel
- Schlankes Design mit Softgrip-Auflage für höchsten Anwenderkomfort
- Austauschbare Staubschutzgitter
- Akku-Ladestandsanzeige.

Technische Daten

Akku Spannung/Kapazität	18 V/5.0 Ah
Leerlaufdrehzahl	8.500 min ⁻¹
Scheibendurchmesser	125 mm
Spindelgewinde	M14
Max. Trenntiefe	33 mm
Gewicht mit Akku	2,7 kg

Artikelnummer 4933451011
EAN-Code 4002395136643

Preis: 519,00 € zzgl. MwSt.

Lieferumfang

2x18 V/5.0 Ah Red Li-Ion Akku, Schnelllader M12-18 FC, Schutzhaube 125 mm, AVS-Zusatzhandgriff, 2 Staubschutzgitter, HD Box.

M18 CAG-115 XPDB/5.0 Ah
Artikelnummer 4933451010
EAN-Code 4002395136636

Preis: 519,00 € zzgl. MwSt.

TECHNOLOGIE



REDLINK PLUS™ ELEKTRONIK

POWERED BY
REDLITHIUM-ION™

M18 FMDP | Akku-Magnetkernbohrereinheit

5.0



Artikelnummer 4933451012
EAN-Code 4002395136650

Preis: 1.999,00 € zzgl. MwSt.

Kompakte 18 Volt FUEL™ Magnetkernbohrereinheit für den mobilen Einsatz.

- Leistungsstarker 18 Volt FUEL™ Motor zum Kernbohren bis 38 mm
- AUTOSTOP™ Bewegungserkennung: bei Überdrehung schaltet das Gerät automatisch zum Schutz des Anwenders ab
- 19 mm Weldon Schnellwechselfaufnahme
- Starker Permanent-Magnet

- Integrierter magnetischer Kühlmittelbehälter zum leichten Anbringen an der Maschine bzw. am Material, besonders bei vertikalem Arbeiten
- 2-Gang-Getriebe: Optimierte Drehzahl zum Bohren mit Kernbohrern und Spiralbohrern
- Einfache Bedienung mit großem Aus-Schalter
- Handrad rechts oder links montierbar

Lieferumfang

2x 18 V/5,0 Ah Red Li-Ion Akku, Schnellladergerät M12-18 FC, magnetischer Kühlmittelbehälter, Sicherungsband, Auswurfstift, 13 mm Zahnkranzbohrfutter, Aufnahmeadapter, Transportkoffer.

Technische Daten

Akku Spannung/Kapazität	18 V / 5,0 Ah
Max. Bohr-Ø (mit Kernbohrern)	38 mm
Max. Bohrtiefe-Ø (mit Kernbohrern)	50 mm
Max. Bohr-Ø (mit Vollbohrern)	13 mm
Magnethaltekraft	8.890 N
Leerlaufdrehzahl (1./2. Stufe)	400/690 min ⁻¹
Gewicht	13,0 kg



M18 CBS125 | Akku-Bandsäge

5.0



Technische Daten

Akku Spannung/Kapazität	18 V/5,0 Ah
Bandgeschwindigkeit	0 – 116 m/min
Sägebandlänge	1139,83 mm
Max. Schnittkapazität	125 x 125 mm
Schwingungsgesamtwert Metallsägen	1,35 m/s ²
Gewicht mit Akku	7,3 kg

Artikelnummer 4933448195
EAN-Code 4002395262779

Preis: 629,00 € zzgl. MwSt.

Kraftvolle 18 Volt FUEL™ Akku-Bandsäge mit hoher Schnittkapazität zum funkenfreien Sägen von Rohren und Profilen speziell in Edelstahl und Guss-/ SML- Rohren.

- Hohe Schnittkapazität von 125 x 125 mm
- Konstantelektronik mit 5-stufiger Drehzahlvorwahl von 0 – 116 m/min
- Werkzeugloser Sägebandwechsel
- Werkzeuglos verstellbarer Sägeschuh für exakte Sägebandführung
- Vibrationsfreier Lauf für Präzisions-Schnitte
- Robustes Metallgetriebegehäuse
- QUICKSTOP™-Motorbremse
- Metallhaken zur einfachen und sicheren Aufhängung des Geräts
- Softgrip-Auflage
- LED-Beleuchtung
- Akku-Ladestandsanzeige.

Lieferumfang

2 x 18 V / 5,0 Ah Red Li-Ion Akku, Ladegerät M12-18C, Bi-Metall-Sägeband, Transportkoffer.

ZUBEHÖR-TIPP

HSS Kernlochbohrerset

Kernlochbohrer mit 19 mm Weldon-Aufnahme, Schnitttiefe 30 mm.

6-teilig in praktischer Aufbewahrungsbox
Inhalt: Kernlochbohrer Ø 14/16/18/20/22/24 mm
sowie ein Auswerfer, in praktischer Aufbewahrungsbox.
Einzelbohrer in Schnitttiefe 30 und 50 mm erhältlich.



Artikelnummer 4932372533
EAN-Code 4002395345236

Preis: 239,90 € zzgl. MwSt. RG 2

M18 FUEL™



**BÜRSTENLOSER
POWERSTATE™ MOTOR**



**REDLITHIUM-ION™
AKKU**

M18 CSX | Akku-Säbelsäge

NEU
5.0



Technische Daten

Akku Spannung/Kapazität	18 V/5.0 Ah
Leerlaufdrehzahl	0–3.000 min ⁻¹
Hublänge	28,6 mm
Schwingungsgesamtwert Holz	16,7 m/s ²
Schwingungsgesamtwert Holzbalken	22,3 m/s ²
Gewicht mit Akku	4,1 kg

Artikelnummer 4933451378
EAN-Code 4002395160563

Preis: 529,00 € zzgl. MwSt.

Leistungsstarke 18 Volt FUEL™ Akku-Säbelsäge mit hoher Schnittgeschwindigkeit für universelle Trenn- und Sägearbeiten.

- Hubzahlelektronik und Sanftanlauf
- FIXTEC-Sägeblattschnellwechselsystem
- Gegengewichtsmechanismus reduziert Vibrationen
- Abgedichtete Hubstange zum Schutz der Maschine vor Wasser und Staub
- Robustes und langlebiges Kurbelgetriebe im Metallgehäuse
- QUICKSTOP-Motorbremse
- Verstellbarer und werkzeuglos abnehmbarer Sägeanschlag zur optimalen Sägeblattausnutzung
- Metallhaken zur einfachen und sicheren Aufhängung des Geräts
- Softgrip-Auflage
- LED-Beleuchtung
- Akku-Ladestandsanzeige.

Lieferumfang

2 x 18 V/5.0 Ah Red Li-Ion Akku, Ladegerät M12-18C, 1 Sägeblatt, HD-Box.

ZUBEHÖR-TIPP

Säbelsägeblattset

Universelles Set mit Säbelsägeblättern für unterschiedlichste Anwendungen.
9-teilig, in praktischer Aufbewahrungsbox.

Inhalt:

- 2 Stück Demontage-Säbelsägeblätter 150 mm lang/ 5 TPI – ideal für Schnitte in Holz mit Nägeln
- 1 Stück Demontage-Säbelsägeblatt 230 mm lang/ 5 TPI – ideal für Schnitte in Holz mit Nägeln
- 3 Stück Metall-Säbelsägeblätter 150 mm lang/ 14 TPI – ideal für Schnitte in Metall 3–10 mm
- 3 Stück Metall-Säbelsägeblätter 150 mm lang/ 25 TPI – ideal für Schnitte in Blech 0,5–3 mm.



Artikelnummer 49221145
UPC-Code 45242043521

Preis: 38,50 € zzgl. MwSt. **RG 3e**

M18 CCS55 | Akku-Handkreissäge

NEU
5.0



Technische Daten

Akku Spannung/Kapazität	18 V/5.0 Ah
Leerlaufdrehzahl	5.000 min ⁻¹
Max. Schnitttiefe 90°	55 mm
Max. Schnitttiefe 45°	40 mm
Sägeblatt-Ø	165 mm
Spindel-Ø	15,88 mm
Gewicht mit Akku	3,9 kg

Artikelnummer 4933451376
EAN-Code 4002395160549

Preis: 529,00 € zzgl. MwSt.

Durchzugsstarke 18 Volt FUEL™ Akku-Handkreissäge mit hoher Schnittgeschwindigkeit ohne zu blockieren.

- Gehrungsschnitte bis 50°
- Spindelarreterierung für einfachen Sägeblattwechsel
- Robuste Magnesium Schutzhaube, Pendelhaube und Bodenplatte
- QUICKSTOP-Motorbremse
- Tiefenskala
- Integrierter Absaugstutzen zum Anschluss von Absaugsystemen
- Metallhaken zur einfachen und sicheren Aufhängung des Geräts
- Softgrip-Auflage
- LED-Beleuchtung
- Akku-Ladestandsanzeige.

Lieferumfang

2 x 18 V/5.0 Ah Red Li-Ion Akku, Ladegerät M12-18C, 24-Zahn HM-Sägeblatt, Parallelanschlag, HD-Box.

M18 CCS66 | Akku-Handkreissäge

5.0



Technische Daten

Akku Spannung/Kapazität	18 V/5.0 Ah
Leerlaufdrehzahl	5.000 min ⁻¹
Max. Schnitttiefe 90°	66 mm
Max. Schnitttiefe 45°	48 mm
Sägeblatt-Ø	190 mm
Spindel-Ø	30 mm
Gewicht mit Akku	4,2 kg

Artikelnummer 4933448160
EAN-Code 4002395262663

Preis: 569,00 € zzgl. MwSt.

Durchzugsstarke 18 Volt FUEL™ Akku-Handkreissäge mit 66 mm max. Schnitttiefe und hoher Schnittgeschwindigkeit ohne zu blockieren.

- Gehrungsschnitte bis 50°
- Sägeblatt rechts
- Spindelarreterierung für einfachen Sägeblattwechsel
- Robuste Magnesium Schutzhaube, Pendelhaube und Bodenplatte
- QUICKSTOP-Motorbremse
- Tiefenskala
- Integrierter Absaugstutzen zum Anschluss von Absaugsystemen
- Metallhaken zur einfachen und sicheren Aufhängung des Geräts
- Softgrip-Auflage
- LED-Beleuchtung
- Akku-Ladestandsanzeige.

Lieferumfang

2 x 18 V/5.0 Ah Red Li-Ion Akku, Ladegerät M12-18C, 24-Zahn HM-Sägeblatt, Parallelanschlag, Transportkoffer.

TECHNOLOGIE



REDLINK PLUS™ ELEKTRONIK

POWERED BY
REDLITHIUM-ION™

M18 CHX | Akku-Kombihammer

NEU
5.0



Technische Daten

Akku Spannung / Kapazität	18 V / 5,0 Ah
Max. Bohr-Ø Beton / Stahl / Holz	26 / 13 / 30 mm
Leerlaufdrehzahl	0–1.400 min ⁻¹
Schlagzahl	0–5.100 min ⁻¹
Schlagenergie	2,5 J
Vibrationen (3-achsig) beim Bohren in Beton	8,9 m/s ²
Gewicht mit Akku	3,5 kg

Artikelnummer 4933451381
EAN-Code 4002395160594

Preis: 579,00 € zzgl. MwSt.

Kompakter 18 Volt FUEL™ Akku-Kombihammer mit 2,5 J Schlagenergie bei nur 8,9 m/s² Vibrationen.

- Optimierte für Bohr-Ø von 8–16 mm.
- AVS Anti-Vibrations-System
- Elektronik mit Dreh- und Schlagzahlsteuerung
- SDS-plus Werkzeugaufnahme
- FIXTEC-Werkzeugschnellwechselsystem
- Rechts-/Linkslauf und Schlagstopp
- Drehstopp für leichte Meißelarbeiten
- VARIOLock: Meißel kann in mehreren Positionen arretiert werden
- Robustes Metallgetriebegehäuse
- Sicherheitskupplung
- Softgrip-Auflage
- LED-Beleuchtung
- Akku-Ladestandsanzeige
- Kompatibel mit Absaugsystem M18 CDEX/0.

Lieferumfang

2 x 18 V / 5,0 Ah Red Li-Ion Akku, Ladegerät M12-18C, FIXTEC-Adapter und 13 mm Metall-Schnellspannbohrfutter, Zusatzhandgriff mit Bohrtiefenanschlag, HD-Box.

M18 CHXDE | Akku-Kombihammer + Staubabsaugung

5.0



Technische Daten M18 CDEX

Akku Spannung	18 V
Max. Bohrtiefe	90 mm
Max. Bohr-Ø	16 mm
Max. Bohrer-Länge	160 mm
Gewicht	1,6 kg

Artikelnummer 4933448185
EAN-Code 4002395262755

Preis: 679,00 € zzgl. MwSt.

Kompakter 18 Volt FUEL™ Akku-Kombihammer M18 CHX + effektive Staubabsaugung M18 CDEX zum Schutz von Anwender und Umgebung.

M18 CDEX:

- An-/Ausschaltautomatik
- HEPA Filter fängt 99,97% aller Staubpartikel
- Großer Staubauffangbehälter aus Aluminium
- Arretierbarer Tiefenanschlag
- Antrieb über Geräte-Akku
- Werkzeuglos montierbar

Lieferumfang

2 x 18 V / 5,0 Ah Red Li-Ion Akku, Ladegerät M12-18C, FIXTEC-Adapter und 13 mm Metall-Schnellspannbohrfutter, Zusatzhandgriff mit Bohrtiefenanschlag, Transportkoffer.

M18 CDEX/0

Artikelnummer 4933447450
EAN-Code 4002395006243

Preis: 159,00 € zzgl. MwSt.

M18 CHPX | Akku-Kombihammer

NEU
5.0



Technische Daten

Akku Spannung / Kapazität	18 V / 5,0 Ah
Max. Bohr-Ø Beton / Stahl / Holz	28 / 13 / 30 mm
Leerlaufdrehzahl	0–1.350 min ⁻¹
Schlagzahl	0–5.000 min ⁻¹
Schlagenergie	4,5 J
Vibrationen (3-achsig) beim Bohren in Beton	8,6 m/s ²
Gewicht mit Akku	4,3 kg

Artikelnummer 4933451380
EAN-Code 4002395160587

Preis: 649,00 € zzgl. MwSt.

18 Volt FUEL™ Hochleistungs-Akku-Kombihammer mit der Leistung eines Netzgerätes.

- Optimierte für Bohr-Ø von 8–20 mm
- Optimiertes AVS Anti-Vibrations-System
- Elektronik mit Dreh- und Schlagzahlsteuerung
- SDS-plus Werkzeugaufnahme
- FIXTEC-Werkzeugschnellwechselsystem
- Rechts-/Linkslauf und Schlagstopp
- Drehstopp für leichte Meißelarbeiten
- VARIOLock: Meißel kann in mehreren Positionen arretiert werden
- Robustes Metallgetriebegehäuse
- Sicherheitskupplung
- Softgrip-Auflage
- LED-Beleuchtung
- Akku-Ladestandsanzeige
- Kompatibel mit Absaugsystem M18-28 CPDEX/0.

Lieferumfang

2 x 18 V / 5,0 Ah Red Li-Ion Akku, Ladegerät M12-18C, FIXTEC-Adapter und 13 mm Metall-Schnellspannbohrfutter, Zusatzhandgriff mit Bohrtiefenanschlag, HD-Box.

M18 CHPXDE | Akku-Kombihammer + Staubabsaugung

5.0



Technische Daten M18-28 CPDEX

Akku Spannung	18 und 28 V
Max. Bohrtiefe	90 mm
Max. Bohr-Ø	16 mm
Max. Bohrer-Länge	160 mm
Gewicht	1,6 kg

Artikelnummer 4933448180
EAN-Code 4002395262748

Preis: 749,00 € zzgl. MwSt.

18 Volt FUEL™ Hochleistungs-Akku-Kombihammer M18 CHPX + effektive Staubabsaugung M18-28 CPDEX zum Schutz von Anwender und Umgebung.

M18-28 CPDEX:

- An-/Ausschaltautomatik
- HEPA Filter fängt 99,97% aller Staubpartikel
- Großer Staubauffangbehälter aus Aluminium
- Arretierbarer Tiefenanschlag
- Antrieb über Geräte-Akku
- Werkzeuglos montierbar

Lieferumfang

2 x 18 V / 5,0 Ah Red Li-Ion Akku, Ladegerät M12-18C, FIXTEC-Adapter und 13 mm Metall-Schnellspannbohrfutter, Zusatzhandgriff mit Bohrtiefenanschlag, Transportkoffer.

M18-28 CPDEX/0

Artikelnummer 4933446810
EAN-Code 4002395005505

Preis: 159,00 € zzgl. MwSt.

M18 BLDD | Bürstenloser Akku-Bohrschrauber

2.0



Leichter und handlicher 18 Volt Brushless Akku-Kompakt-Bohrschrauber.

- Extrem handlich: nur 174 mm Länge
- Bürstenloser Motor für bis zu 50% längere Laufzeit des Motors*
- REDLINK™ Elektronik – Überlastschutz für lange Lebensdauer von Akku, Motor und Getriebe
- Elektronik mit stufenloser Drehzahlsteuerung
- 18-stufige Drehmoment-einstellung
- Rechts-/Linkslauf
- 13 mm FIXTEC-Metall-Schnellspannbohrfutter mit Spindel-Lock
- Robustes Metallgetriebegehäuse für lange Lebensdauer
- Handgriff mit Softgrip-Auflage
- LED-Beleuchtung des Arbeitsbereichs
- Akku-Ladestandsanzeige.

Technische Daten

Akku Spannung / Kapazität	18 V / 2.0 Ah
Leerlaufdrehzahl 1./2. Gang	0–450/0–1.800 min ⁻¹
Max. Drehmoment	50 Nm
Max. Bohr-Ø in Stahl/Holz	13/38 mm
Holzschrauben bis	8 mm
Bohrfutter-Spannbereich	1,5–13 mm
Gewicht mit Akku	1,7 kg

Artikelnummer 4933448442
EAN-Code 4002395259168

Preis: 289,00 € zzgl. MwSt.

Lieferumfang

2x 18 V / 2.0 Ah Red Li-Ion Akku, Ladegerät M12-18C, Gürtelclip, Bithalter, Bit, HD Box.

M18 BLDD | Bürstenloser Akku-Bohrschrauber

4.0



Leichter und handlicher 18 Volt Brushless Akku-Kompakt-Bohrschrauber.

- Extrem handlich: nur 174 mm Länge
- Bürstenloser Motor für bis zu 50% längere Laufzeit des Motors*
- REDLINK™ Elektronik – Überlastschutz für lange Lebensdauer von Akku, Motor und Getriebe
- Elektronik mit stufenloser Drehzahlsteuerung
- 18-stufige Drehmoment-einstellung
- Rechts-/Linkslauf
- 13 mm FIXTEC-Metall-Schnellspannbohrfutter mit Spindel-Lock
- Robustes Metallgetriebegehäuse für lange Lebensdauer
- Handgriff mit Softgrip-Auflage
- LED-Beleuchtung des Arbeitsbereichs
- Akku-Ladestandsanzeige.

Technische Daten

Akku Spannung / Kapazität	18 V / 4.0 Ah
Leerlaufdrehzahl 1./2. Gang	0–450/0–1.800 min ⁻¹
Max. Drehmoment	60 Nm
Max. Bohr-Ø in Stahl/Holz	13/38 mm
Holzschrauben bis	8 mm
Bohrfutter-Spannbereich	1,5–13 mm
Gewicht mit Akku	2,0 kg

Artikelnummer 4933448444
EAN-Code 4002395259182

Preis: 369,00 € zzgl. MwSt.

Lieferumfang

2x 18 V / 4.0 Ah Red Li-Ion Akku, Ladegerät M12-18C, Gürtelclip, Bithalter, Bit, HD Box.

M18 BLPD | Bürstenloser Akku-Schlagbohrschrauber

2.0



Leichter und handlicher 18 Volt Brushless Akku-Kompakt-Schlagbohrschrauber.

- Extrem handlich: nur 187 mm Länge
- Bürstenloser Motor für bis zu 50% längere Laufzeit des Motors*
- REDLINK™ Elektronik – Überlastschutz für lange Lebensdauer von Akku, Motor und Getriebe
- Elektronik mit stufenloser Drehzahlsteuerung
- 18-stufige Drehmoment-einstellung + Bohrstufe
- Schlagbohrstufe zum Bohren in Mauerwerk und Stein
- Rechts-/Linkslauf
- 13 mm FIXTEC-Metall-Schnellspannbohrfutter mit Spindel-Lock
- Robustes Metallgetriebegehäuse für lange Lebensdauer
- Handgriff mit Softgrip-Auflage
- LED-Beleuchtung des Arbeitsbereichs
- Akku-Ladestandsanzeige.

Technische Daten

Akku Spannung / Kapazität	18 V / 2.0 Ah
Leerlaufdrehzahl 1./2. Gang	0–450/0–1.800 min ⁻¹
Schlagzahl 1./2. Gang	0–7.200/0–28.800 min ⁻¹
Max. Drehmoment	50 Nm
Max. Bohr-Ø in Stahl/Holz/Mauerwerk	13/38/16 mm
Holzschrauben bis	8 mm
Bohrfutter-Spannbereich	1,5–13 mm
Gewicht mit Akku	1,8 kg

Artikelnummer 4933448448
EAN-Code 4002395259229

Preis: 299,00 € zzgl. MwSt.

Lieferumfang

2x 18 V / 2.0 Ah Red Li-Ion Akku, Ladegerät M12-18C, Gürtelclip, Bithalter, Bit, HD Box.

M18 BLPD | Bürstenloser Akku-Schlagbohrschrauber

4.0



Leichter und handlicher 18 Volt Brushless Akku-Kompakt-Schlagbohrschrauber.

- Extrem handlich: nur 187 mm Länge
- Bürstenloser Motor für bis zu 50% längere Laufzeit des Motors*
- REDLINK™ Elektronik – Überlastschutz für lange Lebensdauer von Akku, Motor und Getriebe
- Elektronik mit stufenloser Drehzahlsteuerung
- 18-stufige Drehmoment-einstellung + Bohrstufe
- Schlagbohrstufe zum Bohren in Mauerwerk und Stein
- Rechts-/Linkslauf
- 13 mm FIXTEC-Metall-Schnellspannbohrfutter mit Spindel-Lock
- Robustes Metallgetriebegehäuse für lange Lebensdauer
- Handgriff mit Softgrip-Auflage
- LED-Beleuchtung des Arbeitsbereichs
- Akku-Ladestandsanzeige.

Technische Daten

Akku Spannung / Kapazität	18 V / 4.0 Ah
Leerlaufdrehzahl 1./2. Gang	0–450/0–1.800 min ⁻¹
Schlagzahl 1./2. Gang	0–7.200/0–28.800 min ⁻¹
Max. Drehmoment	60 Nm
Max. Bohr-Ø in Stahl/Holz/Mauerwerk	13/38/16 mm
Holzschrauben bis	8 mm
Bohrfutter-Spannbereich	1,5–13 mm
Gewicht mit Akku	2,1 kg

Artikelnummer 4933448450
EAN-Code 4002395259243

Preis: 379,00 € zzgl. MwSt.

Lieferumfang

2x 18 V / 4.0 Ah Red Li-Ion Akku, Ladegerät M12-18C, Gürtelclip, Bithalter, Bit, HD Box.

M18 BLHPT | Bürstenloses Akku-Presswerkzeug

2.0



Kompaktes, gut ausbalanciertes bürstenloses 18 Volt Akku-Presswerkzeug.

- Patentierte Einhandbedienung für Arbeiten auch an schwer zugänglichen Stellen
- Bürstenloser Motor für bis zu 20% mehr Verpressungen pro Akkuladung*
- REDLINK™ Elektronik - Systemkommunikation zwischen Gerät und Akku;
- Pressvorgang startet nur, wenn genügend Akku-Kapazität für den gesamten Pressvorgang vorhanden ist
- Elektronisches Fahrtenbuch – elektronische Zählung der erfolgten Verpressungen und
- optische Anzeige bei Erreichen des Wartungsintervalls
- 4-stufige Akku-Ladestandsanzeige
- Elektronische Presskraftüberwachung – konstante Presskraft während der Presszyklen, grünes Licht zeigt vollständige Verpressung an
- Langzeit-Zuverlässigkeit: Wartungsintervall bei 40.000 Verpressungen bzw. alle 2 Jahre
- Universal-Pressbackenaufnahme für die gängigsten Pressbacken am Markt.

Lieferumfang

18 V / 2.0 Ah Red Li-Ion Akku, Ladegerät M12-18C, Transportkoffer.

Technische Daten

Akku Spannung / Kapazität	18 V / 2.0 Ah
Presskraft	32 kN
Max. Ø Metall	108 mm**
Max. Ø Mehrschicht-Verbund	110 mm**
Presszyklen bis zum nächsten Wartungsintervall	40.000
Gewicht mit Akku	2,9 kg

** systemabhängig

Artikelnummer 4933451132
EAN-Code 4002395139012

Preis: 1.569,00 € zzgl. MwSt.

* Im Vergleich zu anderen Li-Ion Technologien und/oder der vorherigen Milwaukee® Akku-Technologie. Das Ergebnis ist abhängig von Voltzahl, Gerät und Anwendung.

M18 BDD | Akku-Bohrschrauber

2.0



Leichter und handlicher 18 Volt Kompakt-Bohrschrauber.

- Extrem handlich: nur 185 mm Länge
- 4-poliger Motor für höchste Leistung bei kompakter Bauweise
- REDLINK™ Elektronik – Überlastschutz für lange Lebensdauer von Akku, Motor und Getriebe
- Elektronik mit stufenloser Drehzahlsteuerung
- 17-stufige Drehmomenteinstellung + Bohrstufe
- Rechts-/Linkslauf
- 13 mm FIXTEC-Metall-Schnellspannbohrfutter mit Spindel-Lock
- Robustes Metallgetriebegehäuse
- Softgrip-Auflage
- LED-Beleuchtung
- Akku-Ladestandsanzeige.

Technische Daten

Akku Spannung / Kapazität	18 V / 2.0 Ah
Leerlaufdrehzahl 1./2. Gang	0–450/0–1.800 min ⁻¹
Max. Drehmoment	50 Nm
Max. Bohr-Ø in Stahl/Holz	13/38 mm
Holzschrauben bis	8 mm
Bohrfutter-Spannbereich	1,5–13 mm
Gewicht mit Akku	1,8 kg

Artikelnummer 4933446195
EAN-Code 4002395004874

Preis: 269,00 € zzgl. MwSt.

Lieferumfang

2x 18 V/2.0 Ah Red Li-Ion Akku, Ladegerät M12-18C, Gürtelclip, Bithalter, Bit, HD Box.

M18 BDD | Akku-Bohrschrauber

4.0



Leichter und handlicher 18 Volt Kompakt-Bohrschrauber.

- Extrem handlich: nur 185 mm Länge
- 4-poliger Motor für höchste Leistung bei kompakter Bauweise
- REDLINK™ Elektronik – Überlastschutz für lange Lebensdauer von Akku, Motor und Getriebe
- Elektronik mit stufenloser Drehzahlsteuerung
- 17-stufige Drehmomenteinstellung + Bohrstufe
- Rechts-/Linkslauf
- 13 mm FIXTEC-Metall-Schnellspannbohrfutter mit Spindel-Lock
- Robustes Metallgetriebegehäuse
- Softgrip-Auflage
- LED-Beleuchtung
- Akku-Ladestandsanzeige.

Technische Daten

Akku Spannung / Kapazität	18 V / 4.0 Ah
Leerlaufdrehzahl 1./2. Gang	0–450/0–1.800 min ⁻¹
Max. Drehmoment	60 Nm
Max. Bohr-Ø in Stahl/Holz	13/38 mm
Holzschrauben bis	8 mm
Bohrfutter-Spannbereich	1,5–13 mm
Gewicht mit Akku	2,0 kg

Artikelnummer 4933446198
EAN-Code 4002395004867

Preis: 339,00 € zzgl. MwSt.

Lieferumfang

2x 18 V/4.0 Ah Red Li-Ion Akku, Ladegerät M12-18C, Gürtelclip, Bithalter, Bit, HD Box.

M18 BPD | Akku-Schlagbohrschrauber

2.0



Leichter und handlicher 18 Volt Kompakt-Schlagbohrschrauber.

- Extrem handlich: nur 198 mm Länge
- 4-poliger Motor für höchste Leistung bei kompakter Bauweise
- REDLINK™ Elektronik – Überlastschutz für lange Lebensdauer von Akku, Motor und Getriebe
- Elektronik mit stufenloser Drehzahlsteuerung
- 18-stufige Drehmomenteinstellung + Bohrstufe
- Schlagbohrstufe zum Bohren in Mauerwerk und Stein
- Rechts-/Linkslauf
- 13 mm FIXTEC-Metall-Schnellspannbohrfutter mit Spindel-Lock
- Robustes Metallgetriebegehäuse
- Softgrip-Auflage
- LED-Beleuchtung
- Akku-Ladestandsanzeige.

Technische Daten

Akku Spannung / Kapazität	18 V / 2.0 Ah
Leerlaufdrehzahl 1./2. Gang	0–450/0–1.800 min ⁻¹
Schlagzahl 1./2. Gang	0–7.200/0–28.800 min ⁻¹
Max. Drehmoment	50 Nm
Max. Bohr-Ø in Stahl/Holz	13/38 mm
Max. Bohr-Ø in Mauerwerk	16 mm
Holzschrauben bis	8 mm
Bohrfutter-Spannbereich	1,5–13 mm
Gewicht mit Akku	1,9 kg

Artikelnummer 4933446189
EAN-Code 4002395004898

Preis: 279,00 € zzgl. MwSt.

Lieferumfang

2x 18 V/2.0 Ah Red Li-Ion Akku, Ladegerät M12-18C, Gürtelclip, Bithalter, Bit, HD Box.

M18 BPD | Akku-Schlagbohrschrauber

4.0



Leichter und handlicher 18 Volt Kompakt-Schlagbohrschrauber.

- Extrem handlich: nur 198 mm Länge
- 4-poliger Motor für höchste Leistung bei kompakter Bauweise
- REDLINK™ Elektronik – Überlastschutz für lange Lebensdauer von Akku, Motor und Getriebe
- Elektronik mit stufenloser Drehzahlsteuerung
- 18-stufige Drehmomenteinstellung + Bohrstufe
- Schlagbohrstufe zum Bohren in Mauerwerk und Stein
- Rechts-/Linkslauf
- 13 mm FIXTEC-Metall-Schnellspannbohrfutter mit Spindel-Lock
- Robustes Metallgetriebegehäuse
- Softgrip-Auflage
- LED-Beleuchtung
- Akku-Ladestandsanzeige.

Technische Daten

Akku Spannung / Kapazität	18 V / 4.0 Ah
Leerlaufdrehzahl 1./2. Gang	0–450/0–1.800 min ⁻¹
Schlagzahl 1./2. Gang	0–7.200/0–28.800 min ⁻¹
Max. Drehmoment	60 Nm
Max. Bohr-Ø in Stahl/Holz	13/38 mm
Max. Bohr-Ø in Mauerwerk	16 mm
Holzschrauben bis	8 mm
Bohrfutter-Spannbereich	1,5–13 mm
Gewicht mit Akku	2,1 kg

Artikelnummer 4933446192
EAN-Code 4002395004881

Preis: 349,00 € zzgl. MwSt.

Lieferumfang

2x 18 V/4.0 Ah Red Li-Ion Akku, Ladegerät M12-18C, Gürtelclip, Bithalter, Bit, HD Box.

M18 BH | Akku-Bohrhammer

4.0



Leistungsstarker 18 Volt Akku-Bohrhammer mit 1,2 Joule Schlagenergie.

- Optimierte für Bohr-Ø von 4 bis 12 mm
- SDS-plus Werkzeugaufnahme
- 4-poliger Motor für höchste Leistung bei kompakter Bauweise
- REDLINK™ Elektronik – Überlastschutz für lange Lebensdauer von Akku, Motor und Getriebe
- Rechts-/Linkslauf und Schlagstopp
- Elektropneumatisches Schlagwerk
- 43 mm Spannhalsdurchmesser – kompatibel mit Akku-Absaugsystem M12 DE
- Softgrip-Auflage
- LED-Beleuchtung
- Akku-Ladestandsanzeige.

Technische Daten

Akku Spannung / Kapazität	18 V / 4.0 Ah
Max. Bohr-Ø Beton/Stahl/Holz	16/10/16 mm
Leerlaufdrehzahl	0–1.300 min ⁻¹
Lastschlagzahl	0–7.000 min ⁻¹
Schlagenergie	1,2 J
Vibrationen (3-achsig) beim Bohren in Beton	10,3 m/s ²
Gewicht mit Akku	2,5 kg

Artikelnummer 4933443330
EAN-Code 4002395003747

Preis: 419,00 € zzgl. MwSt.

Lieferumfang

2x 18 V/4.0 Ah Red Li-Ion Akku, Ladegerät M12-18C, Zusatzhandgriff mit Bohrtiefenanschlag, Transportkoffer.

ZUBEHÖR-TIPP

MS2 SDS-plus Hammerbohrer

Hochwertiger 2-Schneider für schnellen Bohrfortschritt und lange Standzeit.

- Neues HM-Element mit 3 Power Breaker Vortriebszähnen für bis zu 25% schnelleren Bohrfortschritt
- Vergrößerte Armierungsfasern schützen das HM-Element bei Armierungstreffern
- Konisch verlaufender Spiralrücken für höhere Bohrgeschwindigkeit – ideal für den Einsatz mit Akku-Bohrhämern

5-teiliges Set in Aufbewahrungsbbox.

Inhalt:

- Ø 5 / 6 x 110 mm und Ø 6 / 8 / 10 x 160 mm.

Artikelnummer 4932352338
EAN-Code 4002395369973

Preis: 22,90 € zzgl. MwSt. **RG 3a**



C18 RAD/0 | Akku-Winkelbohrschrauber



Leichter und handlicher 18 Volt Kompakt-Winkelbohrschrauber – ideal für Arbeiten an schwer zugänglichen Stellen.

- Extrem handlich: nur 100 mm Länge
- 10 mm FIXTEC-Schnellspannbohrfutter mit Spindel-Lock
- Elektronik mit stufenloser Drehzahlsteuerung
- REDLINK™ Elektronik – Überlastschutz für lange Lebensdauer von Akku, Motor und Getriebe
- Elektronische 10-stufige Drehmomenteinstellung mit zusätzlicher Bohrstufe
- Großdimensionierter Schalter für höheren Anwenderkomfort
- Rechts-/Linkslauf
- LED-Beleuchtung
- Rote LED signalisiert das erreichte Drehmoment
- Softgrip-Auflage
- Akku-Ladestandsanzeige.

Technische Daten

Akku Spannung	18 V
Leerlaufdrehzahl	0–1.500 min ⁻¹
Max. Drehmoment	20 Nm
Bohr-Ø in Stahl/Holz/Alu	10/28/15 mm
Bohrfutter-Spannbereich	1,0–10 mm
Gewicht mit Akku	1,9 kg

Artikelnummer 4933427189
EAN-Code 4002395239085

Preis: 149,00 € zzgl. MwSt.

C18 HZ | Akku-Kompakt-Säbelsäge

4.0



Kraftvolle 18 Volt Kompakt-Säbelsäge für den universellen Einsatz. Ideal für Arbeiten an schwer zugänglichen Stellen.

- Extrem handlich: nur 375 mm Länge
- REDLINK™ Elektronik – Überlastschutz für lange Lebensdauer von Akku, Motor und Getriebe
- Hubzahlelektronik
- FIXTEC-Sägeblattschnellwechselsystem
- LED-Beleuchtung
- Softgrip-Auflage
- Akku-Ladestandsanzeige.

Technische Daten

Akku Spannung/Kapazität	18 V/4.0 Ah
Leerlaufhubzahl	0–3.000 min ⁻¹
Hublänge	20 mm
Gewicht mit Akku	2,5 kg

Artikelnummer 4933441340
EAN-Code 4002395001491

Preis: 389,00 € zzgl. MwSt.

Lieferumfang

2x 18 V/4.0 Ah Red Li-Ion Akku, Ladegerät M12-18C, 1 Sägeblatt, Transporttasche.

ZUBEHÖR-TIPP

Sägeblatt für Aluminium

- 80-Zahn-Sägeblatt mit 2,8 mm Schnittbreite für präzise Schnitte
- Geeignet für Schnitte in Aluminium, NE-Metallen oder Profilen
- Sägeblatt-Ø 216 mm
- Bohrung-Ø 30 mm



Artikelnummer 4932352841
EAN-Code 4002395374991

Preis: 125,90 € zzgl. MwSt. **RG 2**



M18 SMS216 | Akku-Kapp- und Gehrungssäge

4.0



Mobile Akku-Kapp- und Gehrungssäge mit Zugfunktion.

- Leistungsstarker Motor mit 2.700 U/Min für schnellen Arbeitsfortschritt
- 100 Schnitte in 50 x 100 mm Bauholz mit einer Akkuladung (4.0 Ah)
- REDLINK™ Elektronik – Überlastschutz für lange Lebensdauer von Akku, Motor und Getriebe
- Innenliegender Posaunenauszug für platzsparendes Arbeiten – auch direkt an der Wand
- Arretierbarer Posaunenauszug zum einfachen Heben und Tragen der Maschine

- Leichtgängige Doppelrohrführung für höchste Präzision
- Integrierter Schnitlinienlaser und LED-Arbeitsplatzbeleuchtung
- Neigungswinkel 48° links / -3° rechts
- Gehrungswinkel bis zu 50° links und rechts einstellbar, Voreinstellungen 0° / 15° / 22,5° / 31,6° / 45° und Feineinstellung mit Arretierung und Freilauf
- Verstellbarer Werkstückanschlag links – für einfache Neigungsschnitte und kleine Werkstücke

- Werkstückspannvorrichtung zum sicheren Festspannen von kleineren Werkstücken
- Doppelt integrierte Staubabsaugung für sauberes Arbeiten und einen sauberen Arbeitsplatz
- Haupthandgriff und Tragegriffe mit Softgrip-Einlagen für bequemen Transport.

Lieferumfang

1 x 18 V/4.0 Ah Red Li-Ion Akku, Ladegerät M12-18C, Werkstückspannvorrichtung, 48 Zahn-Sägeblatt, Werkzeug für Sägeblattwechsel.

Technische Daten

Akku Spannung/Kapazität	18 V/4.0 Ah
Leerlaufdrehzahl	2.700 min ⁻¹
Sägeblatt-Ø/Bohrungs-Ø	216/30 mm
Gehrungseinstellung	50° (links und rechts)
Neigungseinstellung	48° (links)
Neigungseinstellung	-3° (rechts)
Gewicht	14,5 kg

Schnittleistungen horizontal/vertikal

Gehrungseinstellung	Neigungseinstellung	Schnittleistung
90°	90°	270 x 60 mm
90°	45°	270 x 48 mm
45°	90°	190 x 62 mm
45°	45°	190 x 48 mm

Artikelnummer 4933448494
EAN-Code 4002395262984

Preis: 619,00 € zzgl. MwSt.

M18 BMT | Akku-Multitool

4.0
2.0



Technische Daten

Akku Spannung / Kapazität	18 V / 2,0 Ah + 4,0 Ah
Schwingzahl	12.000–18.000 min ⁻¹
Oszillationswinkel rechts / links	1,5°
Gewicht mit Akku	1,9 kg

Artikelnummer	4933446210
EAN-Code	4002395004911

Preis: 359,00 € zzgl. MwSt.

Professionelles 18 Volt Multitool zum Trennen, Sägen und Schleifen.

- Multitool mit oszillierendem Bewegungsablauf
- Anschluss für externes Absaugsystem bei Schleifarbeiten
- Tiefenanschlag
- 12-stufige Drehzahlvorwahl
- REDLINK™ Elektronik – Überlastschutz für lange Lebensdauer von Akku, Motor und Getriebe
- Werkzeugloses FIXTEC-Schnellwechselsystem
- Universal-Adapter
- Robustes Metallgetriebegehäuse
- Softgrip-Auflage
- LED-Beleuchtung
- Akku-Ladestandsanzeige.

Lieferumfang

1 x 18 V / 2,0 Ah + 1 x 18 V / 4,0 Ah Red Li-Ion Akku, Ladegerät M12-18C, Adapter für marktübliches Zubehör, Tauchsägeblatt, Schleifteller, 5 x Schleifpapier, Adapter für externes Absaugsystem, Tiefenanschlag, Schutzabdeckung, Transportkoffer.

M18 VC/0 | Akku-Nass-/Trockensauger



Technische Daten

Akku Spannung	18 V
Behältervolumen fest / flüssig	9,65 / 7,5 l
Unterdruck	80 mbar
Luftstrom	1,246 l/min
Saugschlauch-Ø	31,5 / 41,7 mm
Saugschlauch-Länge	1,8 m
Gewicht mit Akku	5,4 kg

Artikelnummer	4933433601
EAN-Code	4002395243037

Preis: 139,00 € zzgl. MwSt.

Leistungsstarker 18 Volt Akku-Nass-/Trockensauger.

- Laufzeit mit einer Akkuladung bis zu 11 Minuten (3,0 Ah)
- Für nicht toxische und nicht feuergefährliche Flüssigkeiten
- Mit integrierter Ausblaskfunktion
- Hochwertiger auswaschbarer CLEAN STREAM®-Filter fängt 99,7 % aller Staubpartikel
- Nass- / Trockensaugen ohne Filterwechsel
- Handliches Kofferdesign ermöglicht einfachen Transport und Lagerung
- Betrieb mit Milwaukee® 18 Volt Akkus.

Lieferumfang

Filter, Saugschlauch 1,8 m, Fugendüse, Grobschmutzdüse.

M18 BP | Akku-Hobel

4.0



Technische Daten

Akku Spannung / Kapazität	18 V / 4,0 Ah
Leerlaufdrehzahl	14.000 min ⁻¹
Hobelbreite	82 mm
Spandicke	0–2,0 mm
Falztiefe	0–10,7 mm
Gewicht mit Akku	3,5 kg

Artikelnummer	4933451114
EAN-Code	4002395137381

Preis: 379,00 € zzgl. MwSt.

Handlicher 18 V Akku-Hobel für präzise Oberflächenbearbeitung.

- Schneller Arbeitsfortschritt durch Spantiefeneinstellung bis 2,0 mm
- Spanauswurf wahlweise links oder rechts
- Motorbremse und einklappbarer Standfuß für sichere Ablage
- Beidseitiger Anschluss für Staubbeutel und externes Absaugsystem.

Lieferumfang

2 x 18 V / 4,0 Ah Red Li-Ion Akku, Ladegerät M12-18C, Parallelanschlag, Winkelanschlag, Spänesack, Transportkoffer.



M18 BMS12/0 | Akku-Blechscherer



Technische Daten

Akku Spannung	18 V
Leerlaufdrehzahl	0–2.500 min ⁻¹
Max. Schnittleistung in Stahl	5,5 m/min
- 400 N/mm ²	1,2 mm
- 600 N/mm ²	0,95 mm
- 800 N/mm ²	0,8 mm
in Alu 250 N/mm ²	2,0 mm
Min. Schneidradius	180 mm
Gewicht mit Akku	1,7 kg

Artikelnummer	4933447925
EAN-Code	4002395006731

Preis: 209,00 € zzgl. MwSt.

Kompakte 18 Volt Akku-Blechscherer für saubere Schnitte in Stahlbleche bis 1,2 mm Stärke.

- Saubere, verzugsfreie Schnitte
- Um 360° drehbarer Schneidkopf mit 12 Einrastpunkten – ideal für schwer zugängliche Stellen
- Drehzahlelektronik
- REDLINK™ Elektronik – Überlastschutz für lange Lebensdauer von Akku, Motor und Getriebe
- Kleinster Schneidradius 180 mm
- In-Line Design für bestmögliche Kontrolle
- Softgrip-Auflage.

Lieferumfang

Gürtelclip, Inbusschlüssel, 2 Ersatzbolzen.

M18 BMS20/0 | Akku-Blechscherer



Technische Daten

Akku Spannung	18 V
Leerlaufdrehzahl	0–2.500 min ⁻¹
Max. Schnittleistung in Stahl	3,6 m/min
- 400 N/mm ²	2,0 mm
- 600 N/mm ²	1,6 mm
- 800 N/mm ²	1,2 mm
in Alu 250 N/mm ²	3,2 mm
Min. Schneidradius	180 mm
Gewicht mit Akku	2,0 kg

Artikelnummer	4933447935
EAN-Code	4002395006748

Preis: 319,00 € zzgl. MwSt.

Leistungsstarke 18 Volt Akku-Blechscherer für saubere Schnitte in Stahlbleche bis 2,0 mm Stärke.

- Saubere, verzugsfreie Schnitte
- Um 360° drehbarer Schneidkopf mit 12 Einrastpunkten – ideal für schwer zugängliche Stellen
- Drehzahlelektronik
- REDLINK™ Elektronik – Überlastschutz für lange Lebensdauer von Akku, Motor und Getriebe
- Kleinster Schneidradius 180 mm
- In-Line Design für bestmögliche Kontrolle
- Softgrip-Auflage.

Lieferumfang

Gürtelclip, Inbusschlüssel, 2 Ersatzbolzen.

M18 GG | Akku-Fettpresse

2.0



Technische Daten

Akku Spannung / Kapazität	18 V / 2.0 Ah
Max. Betriebsdruck	690 bar
Durchflussmenge	74 g / min
Fassungsvermögen – bei Befüllung aus Gebinden – mit Kartusche	454 g 411 g
Schlauchdruck	690 bar
Länge Schlauch	1.219 mm
Gewicht mit Akku	3,9 kg

Artikelnummer	4933440490
EAN-Code	4002395000340

Preis: 349,00 € zzgl. MwSt.

Handliche Akku-Fettpresse – ideal zum Abschmieren von Baufahrzeugen und Maschinen im mobilen Einsatz.

- 18 Volt Motor mit 690 bar max. Betriebsdruck
- Bis zu 9 Kartuschen pro Akkuladung
- Ausbalanciertes Design mit nur 355 mm Länge
- REDLINK™ Elektronik – Überlastschutz für lange Lebensdauer von Akku, Motor und Getriebe
- Anzahl der Pumpvorgänge voreinstellbar
- Entlüftungsventil für schnellen Arbeitsfortschritt
- 3-Wege-Befüllung: Direktbefüllung, Gebinde, Kartuschen
- Integrierte Schlauchhalterung und Einhängenvorrichtung für Schultergurt
- Softgrip-Auflage
- Akku-Ladestandsanzeige.

Lieferumfang

1 x 18 V / 2.0 Ah Red Li-Ion Akku, Ladegerät M12-18C, Winkelkupplung, Transportkoffer.

C18 PCG/310C | Akku-Kartuschenpresse

2.0



Technische Daten

Akku Spannung / Kapazität	18 V / 2.0 Ah
Auspressdruck	459 kg / 4.500 N
Länge	470 mm
Gewicht mit Akku	2,3 kg

Artikelnummer	4933441310
EAN-Code	4002395001439

Preis: 379,00 € zzgl. MwSt.

Leistungsstarke Akku-Kartuschenpresse für Standardkartuschen.

- Starker Auspressdruck von 459 kg / 4.500 N
- Optimierte für alle gängigen Kleb- und Dichtstoffe
- REDLINK™ Elektronik – Überlastschutz für lange Lebensdauer von Akku, Motor und Getriebe
- Elektronische Regelung der Auspressgeschwindigkeit über ein Stellrad
- Elektronischer Schalter mit Geschwindigkeitssteuerung
- Automatischer Rücklauf der Druckstange verhindert Tropfenbildung
- Akku-Ladestandsanzeige.

Lieferumfang

1 x 18 V / 2.0 Ah Red Li-Ion Akku, Ladegerät M12-18C, 310 ml Kartuschenaufnahme, Druckstange, Transporttasche.

C18 PCG/600A | Akku-Kartuschenpresse

2.0



Technische Daten

Akku Spannung / Kapazität	18 V / 2.0 Ah
Auspressdruck	459 kg / 4.500 N
Länge	606 mm (ohne Düse)
Gewicht mit Akku	2,3 kg

Artikelnummer	4933441305
EAN-Code	4002395001422

Preis: 379,00 € zzgl. MwSt.

Leistungsstarke Akku-Kartuschenpresse mit 600 ml Aluminium-Folienbeutel Aufnahme.

- Starker Auspressdruck von 459 kg / 4.500 N
- Optimierte für alle gängigen Kleb- und Dichtstoffe
- REDLINK™ Elektronik – Überlastschutz für lange Lebensdauer von Akku, Motor und Getriebe
- Elektronische Regelung der Auspressgeschwindigkeit über ein Stellrad
- Elektronischer Schalter mit Geschwindigkeitssteuerung
- Automatischer Rücklauf der Druckstange verhindert Tropfenbildung
- Akku-Ladestandsanzeige.

Lieferumfang

1 x 18 V / 2.0 Ah Red Li-Ion Akku, Ladegerät M12-18C, 600 ml Aluminium-Folienbeutel Aufnahme, Druckstange, Transporttasche.



Umbausätze finden Sie im Zubehörcatalog.

C18 PCG/400T | Akku-Kartuschenpresse

2.0



Technische Daten

Akku Spannung / Kapazität	18 V / 2.0 Ah
Auspressdruck	459 kg / 4.500 N
Länge	485 mm
Gewicht mit Akku	2,3 kg

Artikelnummer	4933441812
EAN-Code	4002395002368

Preis: 419,00 € zzgl. MwSt.

Leistungsstarke Akku-Kartuschenpresse mit 400 ml transparenter Folienbeutel Aufnahme.

- Starker Auspressdruck von 459 kg / 4.500 N
- Optimierte für alle gängigen Kleb- und Dichtstoffe
- REDLINK™ Elektronik – Überlastschutz für lange Lebensdauer von Akku, Motor und Getriebe
- Elektronische Regelung der Auspressgeschwindigkeit über ein Stellrad
- Elektronischer Schalter mit Geschwindigkeitssteuerung
- Automatischer Rücklauf der Druckstange verhindert Tropfenbildung
- Akku-Ladestandsanzeige.

Lieferumfang

1 x 18 V / 2.0 Ah Red Li-Ion Akku, Ladegerät M12-18C, 400 ml transparente Folienbeutel Aufnahme, Druckstange, Transporttasche.

C18 PCG/600T | Akku-Kartuschenpresse

2.0



Technische Daten

Akku Spannung / Kapazität	18 V / 2.0 Ah
Auspressdruck	459 kg / 4.500 N
Länge	606 mm (ohne Düse)
Gewicht mit Akku	2,3 kg

Artikelnummer	4933441808
EAN-Code	4002395002375

Preis: 429,00 € zzgl. MwSt.

Leistungsstarke Akku-Kartuschenpresse mit 600 ml transparenter Folienbeutel Aufnahme.

- Starker Auspressdruck von 459 kg / 4.500 N
- Optimierte für alle gängigen Kleb- und Dichtstoffe
- REDLINK™ Elektronik – Überlastschutz für lange Lebensdauer von Akku, Motor und Getriebe
- Elektronische Regelung der Auspressgeschwindigkeit über ein Stellrad
- Elektronischer Schalter mit Geschwindigkeitssteuerung
- Automatischer Rücklauf der Druckstange verhindert Tropfenbildung
- Akku-Ladestandsanzeige.

Lieferumfang

1 x 18 V / 2.0 Ah Red Li-Ion Akku, Ladegerät M12-18C, 600 ml transparente Folienbeutel Aufnahme, Druckstange, Transporttasche.

M18 RC/0 | Akku-/Netz-Radio mit Ladefunktion



Technische Daten

Akkuspannung (DC)	18 V
Netzspannung (AC)	220–240 V
Radiofrequenzbereich AM	522–1620 kHz
Radiofrequenzbereich FM	87,5–108 MHz
Länge x Breite x Höhe	30,4 x 30,4 x 38,1 cm
Ladezeit: M18 B2 (2.0 Ah)	45 min
M18 B4 (4.0 Ah)	90 min
Gewicht ohne Akku	7,75 kg

Artikelnummer	4933446639
EAN-Code	4002395005420

Preis: 249,00 € zzgl. MwSt.

Robustes Baustellenradio mit Bluetooth™ und integriertem Ladegerät.

- Bluetooth™: Musikkwiedergabe über MP3-Player, Smartphone oder Tablet-PC mit einer Reichweite von 30 m
- Integriertes Ladegerät für alle Milwaukee® 18 Volt Li-Ion Akkus
- USB-Anschluss zum Laden externer Audiogeräte
- AUX-Eingang zum Abspielen externer Audiogeräte
- Premium Lautsprecher und 40 Watt Verstärker
- Geschütztes Fach für sichere Lagerung externer Audiogeräte
- AM/FM Tuner mit Digitalprozessor
- 10 Speicherplätze
- LCD-Digitaluhr inkl. Batterien
- Betrieb mit allen Milwaukee® 18 Volt Li-Ion Akkus oder mit 220–240 Volt Wechselspannung.

Lieferumfang

Netz kabel, 2 AAA-Batterien für LCD-Digitaluhr, AUX-Anschlusskabel.



M18 JSR/0 | Akku-/Netz-Radio

NEU



Technische Daten

Akkuspannung (DC)	18 V
Netzspannung (AC)	220–240 V
Länge	40 cm
Breite	20 cm
Höhe	20 cm
Gewicht ohne Akku	5,0 kg

Artikelnummer	4933451250
EAN-Code	4002395167753

Preis: 179,00 € zzgl. MwSt.

Robustes Baustellenradio für Netz- oder Akkubetrieb.

- Sehr gute Empfangsqualität / Heavy-Duty Sound
- Digitaltuner mit 10 Speicherplätzen
- Geschützte hochwertige Lautsprecher
- Fach für sichere Lagerung von MP3-Player
- USB-Anschluss zum Laden von mobilen Geräten
- AUX-Eingang für Anschluss externer Audio-Abspielgeräte
- LCD-Digitaluhr inkl. Batterien
- Betrieb mit Milwaukee Akkus 18 Volt oder mit 220-240 Volt Wechselspannung.

Lieferumfang

Netz kabel, 2-Batterien für LCD-Digitaluhr, AUX-Anschlusskabel.

M18 AL/0 | Akkuleuchte



Technische Daten

Akku Spannung	18 V
Gewicht mit Akku	1,7 kg

Artikelnummer	4932430392
EAN-Code	4002395380534

Preis: 159,00 € zzgl. MwSt. **RG A**

Praktische und extrem robuste Akkuleuchte mit starker Leuchtkraft bei langer Laufzeit.

- 8 LEDs bieten 1.100 Lumen Leuchtkraft
- 2 Helligkeitsstufen
- Nur 220 mm Länge
- M18™ LED-Elektronik für über 4 Stunden Laufzeit mit einer Akkuladung (4.0 Ah)
- Kompaktes Oktagon-Design für lange Lebensdauer
- Integrierter Handgriff
- Aufhängung vertikal und horizontal auf 13 mm Rohr-Ø möglich
- Betrieb mit Milwaukee® 18 Volt Akkus.

M18 BBL/0 | Akku-Gebläse



Technische Daten

Akku Spannung	18 V
Leerlaufdrehzahl	18.700 / 15.300 / 1. / 2. / 3. Stufe
Max. Luftvolumen	2,9 m³/min
Max. Luftgeschwindigkeit	42,8 km/h
Gewicht mit Akku	1,9 kg

Artikelnummer	4933446216
EAN-Code	4002395004942

Preis: 99,00 € zzgl. MwSt.

Leichtes und handliches Akku-Gebläse für eine saubere Arbeitsumgebung.

- Kompakte Bauform für Arbeiten auch an schwer zugänglichen Stellen
- REDLINK™ Elektronik
- Elektronik mit stufenloser Drehzahlsteuerung
- 3-stufig einstellbare Geschwindigkeit
- Arretierbarer Schalter
- Platzsparende Aufbewahrung durch abnehmbares Gebläserohr
- Softgrip-Auflage
- Betrieb mit Milwaukee® 18 Volt Akkus.

Lieferumfang

Gebläserohr, Verlängerung, Adapter.

M18 AF | Akku-Ventilator



Technische Daten

Akku Spannung	18 V
Luftvolumenstrom I	272 m³/h
Luftvolumenstrom II	365 m³/h
Luftvolumenstrom III	476 m³/h
Lautstärke	72 db
Laufzeit (4,0 Ah)	ca. 3 h
Gewicht ohne Akku	2,7 kg

Artikelnummer	4933451022
EAN-Code	4002395136971

Preis: 99,00 € zzgl. MwSt.

18 Volt Akku-Ventilator.

- Optimiert für Räume bis 12 m²
- 3 stufige Einstellung des Luftstroms
- Hybrid: Nutzung mit Akku oder Kabel, für maximale Flexibilität
- Kopf 120° vertikal rotierbar.

M12 HPT | Akku-Presswerkzeug

2.0



Leichtes und kompaktes 12 Volt Akku-Presswerkzeug.

- Nur 1,8 kg Gewicht für höchste Anwenderfreundlichkeit
- Patentierte Einhandbedienung für Arbeiten auch an schwer zugänglichen Stellen
- REDLINK™ Elektronik – Systemkommunikation zwischen Gerät und Akku, Pressvorgang startet nur, wenn genügend Akku-Kapazität für den gesamten Pressvorgang vorhanden ist
- Elektronisches Fahrtenbuch – elektronische Zählung der erfolgten Verpressungen und optische Anzeige bei Erreichen des Wartungsintervalls
- 4-stufige Akku-Ladestandsanzeige
- Elektronische Presskraftüberwachung – konstante Presskraft während der Presszyklen, grünes Licht zeigt vollständige Verpressung an
- Langzeit-Zuverlässigkeit – Wartungsintervall bei 40.000 Verpressungen bzw. alle 2 Jahre.

Lieferumfang

2x 12 V/2.0 Ah Red Li-Ion Akku, Ladegerät C12 C, Transportkoffer.

Technische Daten

Akku Spannung / Kapazität	12 V / 2.0 Ah
Presskraft	19 kN
Max. Ø Metall	35 mm
Max. Ø Mehrschicht-Verbund	40 mm
Presszyklen bis zum nächsten Wartungsintervall	40.000
Gewicht mit Akku	1,8 kg

Artikelnummer 4933443085
EAN-Code 4002395003037

Preis: 1.179,00 € zzgl. MwSt.

Sets inkl. Pressbacken

Type	Lieferumfang	Artikelnummer	EAN-Code 4002395-	Preis € zzgl. MwSt.
M12 HPT / 2.0 Ah M-Set	M12 HPT, 2x 12 V/2.0 Ah Red Li-Ion Akku, C12 C Ladegerät, Transportkoffer, 3x M-Profil Pressbacken (15/22/28 mm)	4933443095	003044	1.479,00
M12 HPT / 2.0 Ah V-Set	M12 HPT, 2x 12 V/2.0 Ah Red Li-Ion Akku, C12 C Ladegerät, Transportkoffer, 3x V-Profil Pressbacken (15/22/28 mm)	4933443100	003051	1.479,00
M12 HPT / 2.0 Ah TH-Set	M12 HPT, 2x 12 V/2.0 Ah Red Li-Ion Akku, C12 C Ladegerät, Transportkoffer, 3x TH-Profil Pressbacken (16/20/26 mm)	4933443105	003068	1.479,00
M12 HPT / 2.0 Ah U-Set	M12 HPT, 2x 12 V/2.0 Ah Red Li-Ion Akku, C12 C Ladegerät, Transportkoffer, 3x U-Profil Pressbacken (16/20/25 mm)	4933443110	003075	1.479,00

Pressbacken

		M12					M12					M12					
BACKEN-PROFIL	SYSTEM	NENN-WEITE	ART. NR. 4932-	EAN-CODE 4002395-	PREIS € ZZGL. MWST.	BACKEN-PROFIL	SYSTEM	NENN-WEITE	ART. NR. 4932-	EAN-CODE 4002395-	PREIS € ZZGL. MWST.	BACKEN-PROFIL	SYSTEM	NENN-WEITE	ART. NR. 4932-	EAN-CODE 4002395-	PREIS € ZZGL. MWST.
M	Geberit-Mapress	M12	430243	379040	135,50	TH	ALB	TH14	430274	379354	145,00	U		U14	430291	379521	145,00
M	VSH	M15	430245	379064	135,50	TH	Comap	TH16	430276	379378	135,50	U		U16	430293	379545	135,50
M	Eurotubi	M18	430247	379088	135,50	TH	Fränkische	TH18	430278	379392	145,00	U	Uponor	U18	430295	379569	145,00
M	Raccorderie	M22	430249	379101	135,50	TH	Henco	TH20	430280	379415	135,50	U	ALB	U20	430297	379583	135,50
M	Metalliche	M28	430251	379125	135,50	TH	IPA	TH25	430282	379439	145,00	U	Kan-therm	U25	430299	379606	135,50
M	Rubinetteria	M35	430253	379149	175,00	TH	Sanha	TH26	430283	379446	135,50	U	Wavin	U32	430301	379620	135,50
M	Sanha	M35	430253	379149	175,00	TH	Tiemme	TH32	430285	379460	135,50	U		U40	430303	379644	190,00
V		V12	430260	379217	135,50	TH	Ivar	TH40	430287	379484	190,00						
V	Viega	V15	430262	379231	135,50												
V	Comap	V18	430264	379255	135,50												
V	IBP	V22	430266	379279	135,50												
V	Sanha	V28	430268	379293	135,50												
V		V35	430270	379316	175,00												

Es gilt Rabattgruppe 1 für alle Pressbacken/Pressschlingen.

M18 BLHPT | Bürstenloses Akku-Presswerkzeug

2.0



Kompaktes, gut ausbalanciertes 18 Volt Akku-Presswerkzeug.

- Patentierte Einhandbedienung für Arbeiten auch an schwer zugänglichen Stellen
- Bürstenloser Motor für bis zu 20% mehr Verpressungen pro Akkuladung***
- REDLINK™ Elektronik - Systemkommunikation zwischen Gerät und Akku, Pressvorgang startet nur, wenn genügend Akku-Kapazität für den gesamten Pressvorgang vorhanden ist
- Elektronisches Fahrtenbuch – elektronische Zählung der erfolgten Verpressungen und optische Anzeige bei Erreichen des Wartungsintervalls
- 4-stufige Akku-Ladestandsanzeige
- Elektronische Presskraftüberwachung – konstante Presskraft während der Presszyklen, grünes Licht zeigt vollständige Verpressung an
- Langzeit-Zuverlässigkeit –Wartungsintervall bei 40.000 Verpressungen bzw. alle 2 Jahre
- Universal-Pressbackenaufnahme für die gängigsten Pressbacken auf dem Markt.

Lieferumfang

2x 18 V/2.0 Ah Red Li-Ion Akku, Schnellladegerät M12-18C, Transportkoffer.

Technische Daten

Akku Spannung / Kapazität	18 V / 2.0 Ah
Presskraft	32 kN
Max. Ø Metall	108 mm**
Max. Ø Mehrschicht-Verbund	110 mm**
Presszyklen bis zum nächsten Wartungsintervall	40.000
Gewicht mit Akku	2,9 kg

** systemabhängig

Artikelnummer	4933451132
EAN-Code	4002395139012

Preis: 1.569,00 € zzgl. MwSt.

*** Im Vergleich zu anderen Li-Ion Technologien und/oder der vorherigen Milwaukee® Akku-Technologie. Das Ergebnis ist abhängig von Voltzahl, Gerät und Anwendung.

Sets inkl. Pressbacken

Type	Lieferumfang	Artikelnummer	EAN-Code 4002395-	Preis € zzgl. MwSt.
M18 BLHPT 202C M-SET	M18 BLHPT, 2x 18 V/2.0 Ah Red Li-Ion Akku, M12-18C Ladegerät, Transportkoffer, 3x M-Profil Pressbacken (15/22/28 mm)	4933451133	138029	1.999,00
M18 BLHPT 202C V-SET	M18 BLHPT, 2x 18 V/2.0 Ah Red Li-Ion Akku, M12-18C Ladegerät, Transportkoffer, 3x V-Profil Pressbacken(15/22/28 mm)	4933451134	138036	1.999,00
M18 BLHPT 202C TH-SET	M18 BLHPT, 2x 18 V/2.0 Ah Red Li-Ion Akku, M12-18C Ladegerät, Transportkoffer, 3x TH-Profil Pressbacken (16/20/32 mm)	4933451135	138043	1.999,00
M18 BLHPT 202C U-SET	M18 BLHPT, 2x 18 V/2.0 Ah Red Li-Ion Akku, M12-18C Ladegerät, Transportkoffer, 3x U-Profil Pressbacken (16/20/25 mm)	4933451136	138050	1.999,00

Pressbacken/Pressschlingen



M18

BACKEN-PROFIL	SYSTEM	NENN-WEITE	ART. NR. 4932-	EAN-CODE 4002395-	PREIS € ZZGL. MWST.
M	Geberit-Mapress	M12	430244	379057	152,50
M	VSH	M15	430246	379071	152,50
M	Eurotubi	M18	430248	379095	152,50
M	Raccorderie	M22	430250	379118	152,50
M	Metalliche	M28	430252	379132	152,50
M	Rubinetterie	M35	430254	379156	152,50
M	Bresciane	M42	430255*	379163	625,00
M	Sanha	M54	430256*	379170	625,00
V		V12	430261	379224	152,50
V		V15	430263	379248	152,50
V	Viega	V18	430265	379262	152,50
V	Comap	V22	430267	379286	152,50
V	IBP	V28	430269	379309	152,50
V	Sanha	V35	430271	379323	152,50
V		V42	430272*	379330	625,00
V		V54	430273*	379347	625,00



M18

BACKEN-PROFIL	SYSTEM	NENN-WEITE	ART. NR. 4932-	EAN-CODE 4002395-	PREIS € ZZGL. MWST.
TH		TH14	430275	379361	152,50
TH	ALB	TH16	430277	379385	152,50
TH	Comap	TH18	430279	379408	152,50
TH	Fränkische	TH20	430281	379422	152,50
TH	Henco	TH25	430355	380169	152,50
TH	IPA	TH26	430284	379453	152,50
TH	Sanha	TH32	430286	379477	152,50
TH	Tiemme	TH40	430288*	379491	430,00
TH	Ivar	TH50	430289*	379507	470,00
TH		TH63	430290*	379514	685,00



M18

BACKEN-PROFIL	SYSTEM	NENN-WEITE	ART. NR. 4932-	EAN-CODE 4002395-	PREIS € ZZGL. MWST.
U		U14	430292	379538	152,50
U		U16	430294	379552	152,50
U		U18	430296	379576	152,50
U	Uponor	U20	430298	379590	152,50
U	ALB	U25	430300	379613	152,50
U	Kan-therm	U32	430302	379637	152,50
U	Wavin	U40	430304*	379651	435,00
U		U50	430305*	379668	470,00
U		U63	430306*	379675	685,00
	Zwischenbacke		430307	379682	345,00

Es gilt Rabattgruppe 1 für alle Pressbacken/Pressschlingen.

* Zur Verwendung der Pressschlinge ist eine Zwischenbacke erforderlich.

HD18 SG | Akku-Geradschleifer

4.0



Technische Daten	
Akku Spannung / Kapazität	18 V / 4.0 Ah
Spannzangen-Ø	6 mm
Leerlaufdrehzahl	17.500 / 21.500 min ⁻¹
Max. Schleifkörper-Ø	
- 45 m/sek	25 mm
- 80 m/sek	50 mm
Gewicht mit Akku	3,0 kg
Artikelnummer	4933426665
EAN-Code	4002395002122

Preis: 409,00 € zzgl. MwSt.

18 Volt Hochleistungs-Geradschleifer ideal zum Auffräsen von Schließzylindern und für Schleifarbeiten an schwer zugänglichen Stellen.

- 2-stufige Drehzahlsteuerung
- REDLINK™ Elektronik – Überlastschutz für lange Lebensdauer von Akku, Motor und Getriebe
- Hohe Rundlaufgenauigkeit
- Langer, schlanker Spindelhalbs für Arbeiten an schwer zugänglichen Stellen
- Flaches und robustes Metallgetriebegehäuse
- Akku-Ladestandsanzeige.

Lieferumfang
1 x 18 V / 4.0 Ah Red Li-Ion Akku, Ladegerät M12-18C, Spannzange 6 mm, Maulschlüssel SW 15 / SW 17, Transportkoffer.

HD18 MS | Akku-Metallkreissäge

4.0



Technische Daten	
Akku Spannung / Kapazität	18 V / 4.0 Ah
Leerlaufdrehzahl	3.600 min ⁻¹
Max. Schnitttiefe	51 mm
Sägeblattdurchmesser	135 mm
Spindeldurchmesser	20 mm
Gewicht mit Akku	2,6 kg
Artikelnummer	4933441390
EAN-Code	4002395001590

Preis: 529,00 € zzgl. MwSt.

Handliche und leistungsstarke 18 Volt Metallkreissäge zum Schneiden von Röhren, Profilen, Gewindestangen und Kabelkanälen.

- 4-poliger Motor für höchste Leistung bei kompakter Bauweise
- REDLINK™ Elektronik – Überlastschutz für lange Lebensdauer von Akku, Motor und Getriebe
- Spindelarretierung für einfachen Sägeblattwechsel
- Sichtfenster und LED-Schnittstellenbeleuchtung für optimale Schnittkontrolle
- Kalter, grat- und funkenfreier Schnitt
- Stabile Edelstahl-Bodenplatte
- QUICKSTOP-Motorbremse
- Softgrip-Auflage
- Akku-Ladestandsanzeige.

Lieferumfang
2 x 18 V / 4.0 Ah Red Li-Ion Akku, Ladegerät M12-18C, 30-Zahn HM-Metallsägeblatt, Transporttasche.

HD18 JS | Akku-Stichsäge

4.0



Technische Daten	
Akku Spannung / Kapazität	18 V / 4.0 Ah
Leerlaufhubzahl	0–2.700 min ⁻¹
Max. Schnitttiefe in Holz / Stahl	55 / 10 mm
Gehrungsschnitte bis	45°
Hubhöhe	26 mm
Gewicht mit Akku	3,4 kg
Artikelnummer	4933441405
EAN-Code	4002395001620

Preis: 499,00 € zzgl. MwSt.

Die präzise 18 Volt Stichsäge.

- Hubzahlelektronik mit Sanftanlauf
- REDLINK™ Elektronik – Überlastschutz für lange Lebensdauer von Akku, Motor und Getriebe
- 4-fache Pendelhubeinstellung + Neutralstellung
- FIXTEC-Sägeblattschnellwechselsystem
- Werkzeuglose Verstellung der Bodenplatte für Gehrungsschnitte bis 45°
- Stabile Aluminiumguss-Bodenplatte mit Stahleinlage und Kunststoff-Gleitsohle
- Robustes Metallgetriebegehäuse
- Softgrip-Auflage
- Akku-Ladestandsanzeige.

Lieferumfang
2 x 18 V / 4.0 Ah Red Li-Ion Akku, Ladegerät M12-18C, Gleitsohle, 2 Sägeblätter, Transportkoffer.

HD18 JSB | Akku-Stichsäge

4.0



Technische Daten	
Akku Spannung / Kapazität	18 V / 4.0 Ah
Leerlaufhubzahl	0–2.050 / 0–2.700 min ⁻¹
Max. Schnitttiefe in Holz / Stahl	120 / 10 mm
Gehrungsschnitte bis	45°
Hubhöhe	26 mm
Gewicht mit Akku	2,9 kg
Artikelnummer	4933426660
EAN-Code	4002395002139

Preis: 499,00 € zzgl. MwSt.

Leistungsstarke 18 Volt Stichsäge mit hoher Schnittleistung.

- 2-stufige Hubzahlelektronik mit Sanftanlauf und Wiederanlaufschutz
- REDLINK™ Elektronik – Überlastschutz für lange Lebensdauer von Akku, Motor und Getriebe
- 3-fache Pendelhubeinstellung + Neutralstellung
- FIXTEC-Sägeblattschnellwechselsystem
- Werkzeuglose Verstellung der Bodenplatte für Gehrungsschnitte bis 45°
- Stabile Aluminiumguss-Bodenplatte mit Stahleinlage und Kunststoff-Gleitsohle
- Regelbare Spanblas-einrichtung
- Robustes Metallgetriebegehäuse
- Softgrip-Auflage
- Akku-Ladestandsanzeige.

Lieferumfang
2 x 18 V / 4.0 Ah Red Li-Ion Akku, Ladegerät M12-18C, Gleitsohle, 2 Sägeblätter, Transportkoffer.

0-Versionen (Gerät ohne Akku und Ladegerät im Karton)



M18	Artikelnummer	EAN-Code 4002395-	Preis € zzgl. MwSt.
① M18 FDD/0	FUEL™ Akku-Bohrschrauber	4933451063	810420 239,00
② M18 FPD/0	FUEL™ Akku-Schlagbohrschrauber	4933451060	810390 249,00
③ M18 CRAD/0	FUEL™ Akku-Winkelbohrmaschine	4933447730	263516 239,00
④ M18 CHIWF12/0	FUEL™ Akku-Schlagschrauber ½" Vierkant	4933446237	005048 279,00
⑤ M18 CHIWF34/0	FUEL™ Akku-Schlagschrauber ¾" Vierkant	4933446261	004980 279,00
⑥ M18 FIWF12/0	FUEL™ Akku-Schlagschrauber ½" Vierkant	4933451070	810499 229,00
⑦ M18 FIWF12/0	FUEL™ Akku-Schlagschrauber ½" Vierkant	4933451067	810468 229,00
⑧ M18 FID/0	FUEL™ Akku-Schlagschrauber ¾" Hex	4933451065	810444 229,00

0-Versionen (Gerät ohne Akku und Ladegerät im Karton)



M18			Artikelnummer	EAN-Code 4002395-	Preis € zzgl. MwSt.
①	M18 CAG-115 X/0-Version	FUEL™ Akku-Winkelschleifer	4933443925	004294	229,00
②	M18 CAG-125 X/0-Version	FUEL™ Akku-Winkelschleifer	4933443940	004317	229,00
③	M18 CAG-125 XPD/0-Version	FUEL™ Akku-Winkelschleifer mit Totmannschalter	4933447605	006502	229,00
④	M18 CAG-115 XPDB/0-Version	FUEL™ Akku-Sicherheits-Winkelschleifer	4933451007	136605	249,00
⑤	M18 CAG-125 XPDB/0-Version	FUEL™ Akku-Sicherheits-Winkelschleifer	4933451009	136629	249,00
⑥	M18 CBS125/0-Version	FUEL™ Akku-Bandsäge	4933447150	006038	399,00
⑦	M18 CSX/0-Version	FUEL™ Akku-Säbelsäge	4933446085	004713	299,00
⑧	M18 CCS55/0-Version	FUEL™ Akku-Handkreissäge	4933446223	004959	299,00

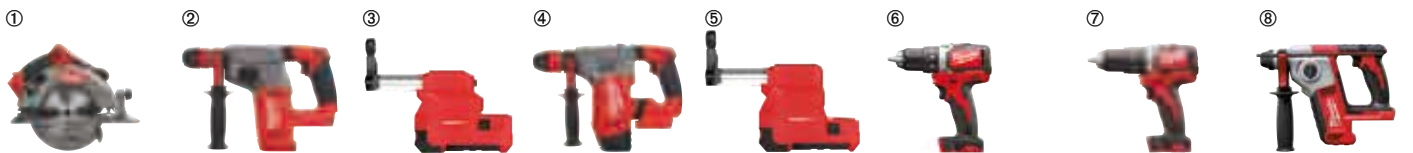

①	M18 CCS66/0-Version	FUEL™ Akku-Handkreissäge	4933447255	006083	339,00
②	M18 CHX/0-Version	FUEL™ Akku-Kombihammer	4933447420	006205	349,00
③	M18 CDEX/0-Version	Staubabsaugung für M18 CHX	4933447450	006243	159,00
④	M18 CHPX/0-Version	FUEL™ Akku-Kombihammer	4933446830	005536	419,00
⑤	M18-28 CPDEX/0-Version	Staubabsaugung für M18 CHPX	4933446810	005505	159,00
⑥	M18 BLDD/0-Version	Bürstenloser Akku-Bohrschrauber	4933448440	259144	189,00
⑦	M18 BLPD/0-Version	Bürstenloser Akku-Schlagbohrschrauber	4933448446	259205	199,00
⑧	M18 BH/0-Version	Akku-Bohrhammer	4933443320	003730	259,00



①	C18 RAD/0-Version	Akku-Kompakt-Winkelbohrschrauber	4933427189	239085	149,00
②	C18 HZ/0-Version	Akku-Kompakt-Säbelsäge	4933416785	237982	189,00
③	M18 SMS216/0-Version	Akku-Kapp- und Gehrungssäge	4933446780	005475	489,00
④	M18 BMT/0-Version	Akku-Multitool	4933446203	004928	169,00
⑤	M18 VC/0-Version	Akku-Nass-/Trockensauger	4933433601	243037	139,00
⑥	M18 GG/0-Version	Akku-Fettpresse	4933440493	000357	239,00
⑦	M18 BMS12/0-Version	Akku-Blechscherer	4933447925	006731	209,00
⑧	M18 BMS20/0-Version	Akku-Blechscherer	4933447935	006748	319,00



①	M18 BBL/0-Version	Akku-Gebläse	4933446216	004942	99,00
②	M18 AF/0-Version	Akku-Lüfter	4933451022	136971	99,00
③	M18 BP/0-Version	Akku-Hobel	4933451113	137374	189,00
④	HD18 SG/0-Version	Akku-Geradschleifer	4933417820	239917	309,00
⑤	HD18 JS/0-Version	Akku-Stichsäge	4933411170	235612	299,00
⑥	HD18 JSB/0-Version	Akku-Stichsäge mit Knauf-Griff	4933417845	241590	299,00
⑦	HD18 MS/0-Version	Akku-Metallkreissäge	4933427187	239078	319,00

M28™

KRAFT WIE AUS DER STECKDOSE!



4,7J SCHLAG-
ENERGIE

M28 FUEL

YouTube
ÜBER 30 VIDEOS!
WWW.YOUTUBE.COM/USER/MILWAUKEEUROTV

REDLITHIUM-ION™ 5.0 Ah

M28 FUEL™ TECHNOLOGIE



**BÜRSTENLOSER
POWERSTATE™ MOTOR**



**REDLITHIUM-ION™
AKKU**



**REDLINK PLUS™
ELEKTRONIK**

POWERED BY
REDLITHIUM-ION™

M28 CHPX | Akku-Kombihammer

5.0



28 Volt FUEL™ Hochleistungs-Akku-Kombihammer mit der Leistung eines Netzgerätes.

- Optimiert für Bohr-Ø von 8–20 mm
- Optimiertes AVS Anti-Vibrations-System
- Elektronik mit Dreh- und Schlagzahlsteuerung
- SDS-plus Werkzeugaufnahme
- FIXTEC-Werkzeugschnellwechselsystem
- Rechts-/Linkslauf und Schlagstopp
- Drehstopp für leichte Meißelarbeiten
- VARIOLOCK – Meißel kann in mehreren Positionen arretiert werden
- Robustes Metalltriebegehäuse
- Sicherheitskupplung
- Softgrip-Auflage
- LED-Beleuchtung
- Akku-Ladestandsanzeige
- Kompatibel mit Absaugsystem M18-28 CPDEX/0.

Technische Daten

Akku Spannung / Kapazität	28 V / 5.0 Ah
Max. Bohr-Ø Beton / Stahl / Holz	28 / 13 / 30 mm
Leerlaufdrehzahl	0–1.350 min ⁻¹
Schlagzahl	0–5.000 min ⁻¹
Schlagenergie	4,7 J
Vibrationen (3-achsig) beim Bohren in Beton	8,1 m/s ²
Gewicht mit Akku	4,7 kg

Artikelnummer	4933451025
EAN-Code	4002395137008

Preis: 789,00 € zzgl. MwSt.

Lieferumfang

2 x 28 V / 5.0 Ah Red Li-Ion Akku, Ladegerät M28 C, FIXTEC-Adapter und 13 mm Metall-Schnellspannbohrfutter, Zusatzhandgriff mit Bohrtiefenanschlag, HD Box.

M28 CHPXDE | Akku-Kombihammer + Staubabsaugung

5.0



28 Volt FUEL™ Hochleistungs-Akku-Kombihammer M28 CHPX + effektive Staubabsaugung M18-28 CPDEX zum Schutz von Anwender und Umgebung.

- M18-28 CPDEX:
- An-/Ausschaltautomatik
 - HEPA Filter fängt 99,97% aller Staubpartikel
 - Großer Staubauffangbehälter
 - Arretierbarer Tiefenanschlag aus Aluminium
 - Antrieb über Geräte-Akku
 - Werkzeuglos montierbar.

Lieferumfang

2 x 28 V / 5.0 Ah Red Li-Ion Akku, Ladegerät M28 C, FIXTEC-Adapter und 13 mm Metall-Schnellspannbohrfutter, Zusatzhandgriff mit Bohrtiefenanschlag, Transportkoffer.

M18-28 CPDEX/0
Artikelnummer 4933446810
EAN-Code 4002395005505

Technische Daten M18-28 CPDEX

Akku Spannung	18 und 28 V
Max. Bohrtiefe	90 mm
Max. Bohr-Ø	16 mm
Max. Bohrer-Länge	160 mm
Gewicht	1,6 kg

Artikelnummer	4933448015
EAN-Code	4002395006779

Preis: 889,00 € zzgl. MwSt.

Preis: 159,00 € zzgl. MwSt.



HD28 PD | Akku-Schlagbohrschrauber

5.0



28 Volt Hochleistungs-Schlagbohrschrauber zum Schlagbohren, Bohren und Schrauben mit extrem hohem Drehmoment.

- Sehr kompakte Bauweise mit nur 237 mm Länge
- 4-poliger Motor für höchste Leistung bei kompakter Bauweise
- REDLINK™ Elektronik – Überlastschutz für lange Lebensdauer von Akku, Motor und Getriebe
- Elektronik mit stufenloser Drehzahlsteuerung
- Rechts-/Linkslauf
- 21-stufige Drehmoment-einstellung mit Bohrstufe
- FIXTEC-Spindel-Lock für schnellen Bohrerwechsel
- Robustes Metalltriebegehäuse
- LED-Beleuchtung
- Softgrip-Auflage
- Akku-Ladestandsanzeige.

Lieferumfang

2 x 28 V / 5.0 Ah Red Li-Ion Akku, Ladegerät M28 C, 13 mm FIXTEC-Metall-Schnellspannbohrfutter mit Spindel-Lock, Zusatzhandgriff, HD Box.

Technische Daten

Akku Spannung / Kapazität	28 V / 5.0 Ah
Leerlaufdrehzahl 1./2. Gang	0–450 / 0–1.800 min ⁻¹
Schlagzahl	28.800 min ⁻¹
Bohrfutter-Spannbereich	1,5–13 mm
Max. Bohr-Ø in Stahl / Holz / Stein	16 / 65 / 20 mm
Max. Drehmoment	90 Nm
Gewicht mit Akku	2,5 kg

Artikelnummer	4933448544
EAN-Code	4002395263158

Preis: 529,00 € zzgl. MwSt.

HD28 IW | Akku-Schlagschrauber

5.0



28 Volt Hochleistungs-Schlagschrauber zur Montage und für Verschraubungen mit hohem Drehmoment.

- Elektronik mit stufenloser Drehzahlregelung
- REDLINK™ Elektronik – Überlastschutz für lange Lebensdauer von Akku, Motor und Getriebe
- Rechts-/Linkslauf
- Robustes Metalltriebegehäuse
- Softgrip-Auflage
- Akku-Ladestandsanzeige.

Technische Daten

Akku Spannung / Kapazität	28 V / 5.0 Ah
Leerlaufdrehzahl	0–1.450 min ⁻¹
Schlagzahl	0–2.450 min ⁻¹
Werkzeugaufnahme	½" Vierkant
Max. Drehmoment	440 Nm
Gewicht mit Akku	4,1 kg

Artikelnummer	4933448545
EAN-Code	4002395263165

Preis: 739,00 € zzgl. MwSt.

Lieferumfang

2 x 28 V / 5.0 Ah Red Li-Ion Akku, Ladegerät M28 C, HD Box.

HD28 AG-115 X | Akku-Winkelschleifer

5.0



Technische Daten

Akku Spannung/Kapazität	28 V/5.0 Ah
Leerlaufdrehzahl	9.000 min ⁻¹
Scheibendurchmesser	115 mm
Spindelgewinde	M14
Max. Trenntiefe	28,4 mm
Gewicht mit Akku	2,8 kg

Artikelnummer	4933448540
EAN-Code	4002395263110

Preis: 619,00 € zzgl. MwSt.

28 Volt Hochleistungs-Winkelschleifer mit 115 mm Scheibendurchmesser.

- REDLINK™ Elektronik – Überlastschutz für lange Lebensdauer von Akku, Motor und Getriebe
- Staubgeschützer ProTector-Motor für eine lange Lebensdauer
- FIXTEC-Schnellwechselsystem für werkzeuglosen Scheibenwechsel
- Sanftanlauf und Wiederanlaufschutz
- Schutzhauben-Schnellverstellung
- Flaches und robustes Metallgetriebegehäuse
- AVS-Zusatzhandgriff
- Akku-Ladestandsanzeige.

Lieferumfang

2x 28 V/5.0 Ah Red Li-Ion Akku, Ladegerät M28 C, Schutzhaube 115 mm, AVS-Zusatzhandgriff, HD Box.

HD28 AG-125 X | Akku-Winkelschleifer

5.0



Technische Daten

Akku Spannung/Kapazität	28 V/5.0 Ah
Leerlaufdrehzahl	9.000 min ⁻¹
Scheibendurchmesser	125 mm
Spindelgewinde	M14
Max. Trenntiefe	36 mm
Gewicht mit Akku	2,8 kg

Artikelnummer	4933448541
EAN-Code	4002395263127

Preis: 619,00 € zzgl. MwSt.

28 Volt Hochleistungs-Winkelschleifer mit 125 mm Scheibendurchmesser.

- REDLINK™ Elektronik – Überlastschutz für lange Lebensdauer von Akku, Motor und Getriebe
- Staubgeschützer ProTector-Motor für eine lange Lebensdauer
- FIXTEC-Schnellwechselsystem für werkzeuglosen Scheibenwechsel
- Sanftanlauf und Wiederanlaufschutz
- Schutzhauben-Schnellverstellung
- Flaches und robustes Metallgetriebegehäuse
- AVS-Zusatzhandgriff
- Akku-Ladestandsanzeige.

Lieferumfang

2x 28 V/5.0 Ah Red Li-Ion Akku, Ladegerät M28 C, Schutzhaube 125 mm, AVS-Zusatzhandgriff, HD Box.

HD28 SG/0 | Akku-Geradschleifer



Technische Daten

Akku Spannung	28 V
Spannzangen-Ø	6 mm
Leerlaufdrehzahl 1./2. Gang	19.500/22.500 min ⁻¹
Max. Schleifkörper-Ø	25 mm
- 45 m/sek	50 mm
- 80 m/sek	
Gewicht mit Akku	3,0 kg

Artikelnummer	4933415615
EAN-Code	4002395238484

Preis: 319,00 € zzgl. MwSt.

28 Volt Hochleistungs-Geradschleifer ideal zum Aufpräsen von Schließzylindern und für Schleifarbeiten an schwer zugänglichen Stellen.

- 2-stufige Drehzahlsteuerung mit Sanftanlauf und Wiederanlaufschutz
- REDLINK™ Elektronik – Überlastschutz für lange Lebensdauer von Akku, Motor und Getriebe
- Hohe Rundlaufgenauigkeit
- Langer, schlanker Spindelhalb für Arbeiten an schwer zugänglichen Stellen
- Flaches und robustes Metallgetriebegehäuse
- Betrieb mit Milwaukee® Akkus 28 Volt.

Lieferumfang

Spannzange 6 mm, Maulschlüssel SW 15/SW 17.

HD28 SX | Akku-Säbelsäge

5.0



Technische Daten

Akku Spannung/Kapazität	28 V/5.0 Ah
Leerlaufhubzahl 1. Gang	0–2.000 min ⁻¹
Leerlaufhubzahl 2. Gang	0–3.000 min ⁻¹
Hublänge	28,6 mm
Gewicht mit Akku	4,1 kg

Artikelnummer	4933448537
EAN-Code	4002395263080

Preis: 769,00 € zzgl. MwSt.

28 Volt Hochleistungs-Säbelsäge für universelle Trenn- und Sägearbeiten.

- 2-stufige Hubzahlelektronik mit Sanftanlauf und Wiederanlaufschutz
- REDLINK™ Elektronik – Überlastschutz für lange Lebensdauer von Akku, Motor und Getriebe
- FIXTEC-Sägeblattschnellwechselsystem
- Verstellbarer Sägeanschlag
- Rückschlagschutz-System
- Softgrip-Auflage
- Akku-Ladestandsanzeige.

Lieferumfang

2x 28 V/5.0 Ah Red Li-Ion Akku, Ladegerät M28 C, 2 Sägeblätter, Transportkoffer.

HD28 JSB | Akku-Stichsäge

5.0



Technische Daten

Akku Spannung/Kapazität	28 V/5.0 Ah
Schnittleistung Holz/Stahl	135/10 mm
Gehrungsschnitte bis	45°
Leerlaufhubzahl 1./2. Gang	0–2.100/0–2.800 min ⁻¹
Hubhöhe	26 mm
Gewicht mit Akku	3,5 kg

Artikelnummer	4933448542
EAN-Code	4002395263134

Preis: 689,00 € zzgl. MwSt.

28 Volt Hochleistungs-Stichsäge mit 4-fach Pendelhub.

- 2-stufige Hubzahlelektronik und Sanftanlauf
- REDLINK™ Elektronik – Überlastschutz für lange Lebensdauer von Akku, Motor und Getriebe
- FIXTEC-Sägeblattschnellwechselsystem
- Stabile Aluminiumguss-Bodenplatte mit Stahleinlage und Kunststoff-Gleitssole
- Vibrationsdämpfung
- Werkzeuglose Verstellung der Bodenplatte für Gehrungsschnitte bis 45°
- Regelbare Spanblas-einrichtung
- Akku-Ladestandsanzeige.

Lieferumfang

2x 28 V/5.0 Ah Red Li-Ion Akku, Ladegerät M28 C, 5 Sägeblätter, Spanreibschutz, Gleitssole, HD Box.

M28 VC/0 | Akku-Nass-/Trockensauger



Technische Daten

Akku Spannung	28 V
Behältervolumen fest/flüssig	9,6/7,5 l
Unterdruck	80 mbar
Luftstrom	21,25 l/sek
Saugschlauch-Ø	32 mm
Saugschlauch Länge	1,6 m
Gewicht ohne/mit Akku	4,3/5,4 kg
Länge x Breite x Höhe	406 x 203 x 298 mm

Artikelnummer	4933404620
EAN-Code	4002395234806

Preis: 159,00 € zzgl. MwSt.

28 Volt Nass-/Trockensauger für leichte Reinigungsarbeiten.

- Laufzeit mit einer Akkuladung bis zu 18 min
- Für nicht toxische und nicht feuergefährliche Flüssigkeiten
- Mit integrierter Ausblasfunktion
- Hochwertiger auswaschbarer CLEAN STREAM®-Filter fängt 99,7% aller Staubpartikel
- Nass- und Trockensaugen ohne Filterwechsel
- Handliches Kofferdesign ermöglicht einfachen Transport und Lagerung
- Betrieb mit Milwaukee® 28 Volt Akkus.

Lieferumfang

Filter, Saugschlauch 1,6 m, Grobschmutzdüse, Fugendüse.

HD28 CS | Akku-Holzkreissäge

5.0



28 Volt Hochleistungs-Kreissäge für Aussparungen, Ausschnitte, Zuschnitte, Anpassungen, Gehrungsschnitte.

- Spindelarretierung für einfachen Sägeblattwechsel
- REDLINK™ Elektronik – Überlastschutz für lange Lebensdauer von Akku, Motor und Getriebe
- Robuste Metallschutzabdeckung
- Stabile Aluminium-Bodenplatte
- QUICKSTOP-Motorbremse
- Optimale Sicht auf die Schnittstelle für exakte und saubere Schnitte
- Softgrip-Auflage
- Gehrungsschnitte bis 50°
- Akku-Ladestandsanzeige.

Technische Daten

Akku Spannung / Kapazität	28 V / 5,0 Ah
Leerlaufdrehzahl	4.200 min ⁻¹
Sägeblattdurchmesser	165 mm
Bohrung	15,87 mm
Schnitttiefe 90°	0–54 mm
Schnitttiefe 45°	0–39 mm
Gewicht mit Akku	3,6 kg

Artikelnummer	4933448538
EAN-Code	4002395263097

Preis: 769,00 € zzgl. MwSt.

Lieferumfang

2x 28 V / 5,0 Ah Red Li-Ion Akku, Ladegerät M28 C, 24 Zahn HM-Sägeblatt, Parallelanschlag, Transportkoffer.



HD28 MS/0 | Akku-Metallkreissäge



28 Volt Hochleistungs-Metallkreissäge zum Schneiden von Vollmaterial, Röhren, Profilen, Gewindestangen und Kabelkanälen.

- Spindelarretierung für einfachen Sägeblattwechsel
- REDLINK™ Elektronik – Überlastschutz für lange Lebensdauer von Akku, Motor und Getriebe
- LED-Beleuchtung
- Robuste Metallschutzabdeckung
- Stabile Edelstahl-Bodenplatte
- QUICKSTOP-Motorbremse
- Softgrip-Auflage
- Akku-Ladestandsanzeige.

Technische Daten

Akku Spannung / Kapazität	28 V
Leerlaufdrehzahl	3.200 min ⁻¹
Sägeblattdurchmesser	174 mm
Bohrung	20 mm
Schnitttiefe	0–61 mm
Gewicht mit Akku	4,2 kg

Artikelnummer	4933416880
EAN-Code	4002395237777

Preis: 409,00 € zzgl. MwSt.

Lieferumfang

36 Zahn HM-Sägeblatt.

0-Versionen (Gerät ohne Akku und Ladegerät)

M28		geliefert in	Artikelnummer	EAN-Code 4002395-	Preis € zzgl. MwSt.
M28 CHPX / 0-Version	FUEL™ Akku-Kombihammer	HD Box	4933451029	136933	419,00
M18-28 CPDEX / 0-Version	Staubabsaugung M28 CHPX	Karton	4933446810	005505	159,00
HD28 PD / 0-Version	Akku-Schlagbohrschrauber	HD Box	4933431646	242887	299,00
HD28 IW / 0-Version	Akku-Schlagschrauber ½"	HD Box	4933431642	242870	409,00
HD28 AG-115 X / 0-Version	Akku-Winkelschleifer	HD Box	4933432146	243785	299,00
HD28 AG-125 X / 0-Version	Akku-Winkelschleifer	HD Box	4933432225	243952	299,00
HD28 SG / 0-Version	Akku-Geradschleifer	Karton	4933415615	238484	319,00
HD28 SX / 0-Version	Akku-Säbelsäge	Karton	4933416860	237807	389,00
HD28 JSB / 0-Version	Akku-Stichsäge	HD Box	4933432090	243778	369,00
HD28 CS / 0-Version	Akku-Kreissäge	Karton	4933419022	238804	399,00
M28 VC / 0-Version	Akku-Nass-/Trockensauger	Karton	4933404620	234806	159,00

M4 D | Akku-Kompaktschrauber

2.0



Technische Daten

Akku Spannung / Kapazität	4 V / 2.0 Ah
Leerlaufdrehzahl 1./2. Gang	0–200/0–600 min ⁻¹
Max. Drehmoment	5 Nm
Bohr-Ø in Stahl/Alu/Holz	3/5/6 mm
Holzschrauben bis	4,5 mm
Werkzeugaufnahme	¼" Hex
Gewicht mit Akku	456 g

Artikelnummer	4933440475
EAN-Code	4002395000388

Preis: 159,00 € zzgl. MwSt.

Kompakter 4 Volt Akku-Stab- und Knickschrauber mit 2 Gängen.

- Extrem handlich: nur 244 mm Länge
- REDLINK™ Elektronik – Überlastschutz für lange Lebensdauer von Akku, Motor und Getriebe
- ¼" Hex Bitdirektaufnahme mit Schnellwechselsystem
- 21-stufige Drehmoment-einstellung mit elektronischer Abschaltfunktion und Bohrstufe
- 2-Gang Getriebe zum Schrauben und Bohren
- Handgriff mit Stab- und Knickfunktion
- Rechts-/Linkslauf
- Akku-Ladestandsanzeige.

Lieferumfang

2 x 4 V/2.0 Ah Red Li-Ion Akku, Ladegerät M4 C, Transportkoffer.

2200-40 | Berührungsloser Spannungsprüfer



Technische Daten

Spannungsbereich	50–1.000 V
Messkategorie	1.000 V CAT IV
Gewicht mit Batterien	43 g

Artikelnummer	4932352561
EAN-Code	4002395372195

Preis: 19,00 € zzgl. MwSt.

Berührungsloser Spannungsprüfer zur Erkennung von 50 bis 1.000 V Wechselspannung für eine Vielzahl von Anwendungen im gewerblichen und industriellen Bereich.

- Messkategorie 1.000 V CAT IV geprüft – gewährleistet größtmögliche Sicherheit des Anwenders
- Spannungsanzeige durch Tonsignal und aufleuchtendes rotes Licht
- Gürtelclip
- Betrieb mit 2 x AAA Batterien.

Lieferumfang

2 x AAA Batterien, Blisterpackung (ab 10 Stück im Karton).

LDM 50 | Laser-Entfernungsmesser



Technische Daten

Messbereich	0,05–50 m
Messgenauigkeit	+/- 1,5 mm
Laserdiode	650 nm
Laserklasse	2
Staub-/Spritzwasserschutz	IP54
Abmessung	119 x 40 x 32 mm
Gewicht	100 g

Artikelnummer	4933447700
EAN-Code	4002395006540

Preis: 129,00 € zzgl. MwSt.

Extrem kompakter und robuster Laser-Entfernungsmesser bis 50 m.

- Praktische Einhandbedienung
- Sehr schlankes Gehäuse-Design mit Gürtelclip für einfachen Transport
- Indirekte Oberflächenmessung
- Messen von Länge/Fläche/Volumen
- Indirekte Messung/Höhenmessung (Pythagoras) + partielle Höhenmessung
- Min./Max.-Messung und Dauermessung (Tracking)
- Absteckfunktion
- Additions-/Subtraktionsfunktion
- Großes, gut lesbares 3-Zeilen LCD Display mit Hintergrundbeleuchtung
- Ausklappbarer Anschlag
- 20 Speicherplätze
- Timer
- Automatische Abschaltfunktion
- Batteriewarnsignal bei niedrigem Ladestand
- Robuste Softgrip-Auflagen.

Lieferumfang

2 x AAA Batterien, abnehmbarer Gürtelclip.



LDM 60 | Laser-Entfernungsmesser



Technische Daten

Messbereich	0,05 – 60 m
Messgenauigkeit	± 1,5 mm
Laserdiode	635 nm
Laserklasse	2
Staub-/Spritzwasserschutz	IP54
Abmessung	117 x 57 x 32 mm
Gewicht	140 g

Artikelnummer	4933446110
EAN-Code	4002395004720

Preis: 159,00 € zzgl. MwSt.

Kompakter und robuster Laser-Entfernungsmesser bis 60 m.

- Praktische Einhandbedienung
- Messen von Länge/Fläche/Volumen
- Indirekte Messung/Höhenmessung (Pythagoras)
- Min./Max.-Messung und Dauermessung (Tracking)
- Absteckfunktion
- Additions-/Subtraktionsfunktion
- Großes, gut lesbares 3-Zeilen LCD Display mit Hintergrundbeleuchtung
- Ausklappbarer Anschlag
- 10 Speicherplätze
- Automatische Abschaltfunktion
- Batteriewarnsignal bei niedrigem Ladestand
- Robuste Softgrip-Auflagen.

Lieferumfang

Tasche mit Gürtelclip, 2 x AAA Batterien, Handschlaufe.

LDM 80 | Laser-Entfernungsmesser



Technische Daten

Messbereich	0,05 – 80 m
Messgenauigkeit	± 1,5 mm
Laserdiode	635 nm
Laserklasse	2
Staub-/Spritzwasserschutz	IP54
Abmessung	117 x 57 x 32 mm
Gewicht	140 g

Artikelnummer	4933446125
EAN-Code	4002395004737

Preis: 209,00 € zzgl. MwSt.

Kompakter und robuster Laser-Entfernungsmesser bis 80 m inkl. Winkelmessung.

- Praktische Einhandbedienung
- Messen von Länge / Fläche / Volumen
- Indirekte Messung / Höhenmessung (Pythagoras) + partielle Höhenmessung
- Winkelmessung bis zu 360°
- Min. / Max.-Messung und Dauermessung (Tracking)
- Absteckfunktion
- Additions-/Subtraktionsfunktion
- Großes, gut lesbares 4-Zeilen LCD Display mit Hintergrundbeleuchtung
- Ausklappbarer Anschlag
- 20 Speicherplätze
- Timer
- Automatische Abschaltfunktion
- Batteriewarnsignal bei niedrigem Ladestand
- Robuste Softgrip-Auflagen.

Lieferumfang

Tasche mit Gürtelclip, 2 x AAA Batterien, Handschlaufe.

2212-20 | Spannungstester/Durchgangsprüfer



- Kompaktes Testgerät mit automatischem Wechsel zwischen Spannungstest und Durchgangsprüfung.**
- Ermöglicht einfache Messungen
 - Gut lesbares LCD Display mit Hintergrundbeleuchtung
 - Automatischer Wechsel zwischen Spannungstest und Durchgangsprüfung
 - LED-Arbeitsplatzbeleuchtung
 - Wechselbare Messspitzen.

Lieferumfang
Messspitzen, Gürtelclip, 2x AAA Batterien.

Technische Daten	
Messkategorie	600 V CAT IV
Akkulaufzeit	ca. 20 h
Gewicht	185 g
Artikelnummer	4933447776
EAN-Code	4002395006526
Preis: 59,00 €	zzgl. MwSt.

2270-20 | Digital-Thermometer



- Anwenderfreundliches Digital-Thermometer mit zwei Messpunkteingängen.**
- Temperaturmessbereich von -200 °C bis 1372 °C für alle gängigen Anwendungen
 - Temperaturmessung an zwei Messpunkten, gleichzeitige Anzeige beider Temperaturen, Messung der Differenztemperatur
 - Timer-Funktion für einfache Nachverfolgung von MIN-, MAX- und AVG-Temperatur
 - Genauigkeit 0,1% / ± 0,7 °C für stets präzise Messungen
 - HOLD-Funktion
 - Display mit einem hohen Schwarz-Weiß-Kontrast
 - Magnethalterung zur einfachen Befestigung
 - Gehäuse mit Softgrip für hohen Anwenderkomfort.

Technische Daten	
Anzeige	2,5" x 2,0"
Thermoelement	Typ K
Werteanzeige	T1, T2, T1-T2
Messbereich	-200 °C – 1372 °C
Genauigkeit	0,1% / ± 0,7 °C
Display	HOLD / MAX / MIN / AVG
Gewicht	491 g
Artikelnummer	4933443351
EAN-Code	4002395003778
Preis: 209,00 €	zzgl. MwSt.

Lieferumfang
2x Thermoelement Typ K, 3x AA-Batterien, Magnethalterung.

2231-20 | mA-Strommesszange



- Messungen und Fehlersuche an Stromschleifen von Transmittern, SPS und Regelungsanlagen ohne Auftrennen der Stromschleife.**
- Messung von Kontrollsignalen von 4 bis 20 mA ohne Auftrennen der Stromschleife
 - Messbereich von 0 bis 99,9 mA für zahlreiche Anwendungen
 - Schlanke Zangenform erleichtert Messungen in beengten Räumen
 - Extra langes Kabel für einfache Messungen an großen Steuerungseinheiten
 - Sichere Zangenaufbewahrung im Gerät
 - Display mit einem hohen Schwarz-Weiß-Kontrast
 - Gleichzeitige mA- und %-Anzeige
 - Anwenderfreundliche Bedienelemente, mit einfacher Wahl der Bedientfunktion
 - Integriertes Arbeitslicht
 - Gehäuse mit Softgrip für hohen Anwenderkomfort.

Lieferumfang
2x AA-Batterien, Schutztasche.

Technische Daten	
Messbereich	0 – 99,9 mA
Genauigkeit / Auflösung bei	
- 0,00 mA - 3,99 mA	± 0,2% ± 10 °C / 0,01 mA
- 4,00 mA - 21,49 mA	± 0,2% ± 5 °C / 0,01 mA
- 21,5 mA - 99,9 mA	± 1,0% ± 5 °C / 0,1 mA
Max. Kabeldurchmesser	6 mm
Display	HOLD / ZERO
Gewicht	360 g
Artikelnummer	4933443361
EAN-Code	4002395003785
Preis: 469,00 €	zzgl. MwSt.

2266-20 | Infrarot-Thermometer



- Infrarot-Thermometer für punktuelle Temperaturmessung.**
- 12:1 Messoptik; Abstand zum Messpunkt max. 2,4 m
 - Temperaturmessbereich von -30 °C bis 500 °C
 - Messwertanzeige wahlweise in °C oder °F
 - Anschluss für Thermoelement Messfühler
 - Max und Min Alarmgrenzwerte sind mit einem aktiven Summer in allen Messbereichen wählbar
 - Display mit einem hohen Schwarz-Weiß-Kontrast
 - Handliches und kompaktes Gehäuse in Pistoliform.

Lieferumfang
3 AA Batterien.

Technische Daten	
Infrarot-Temperaturbereich	-30 °C bis 500 °C
Infrarotgenauigkeit	±1,5%
Displayauflösung	0,1 °C, 0,1 °F
Infrarot-Ansprechzeit	< 500 ms
Temperaturbereich für Kontaktmessungen	-30 °C bis 450 °C
Infrarotmessung: Abstand zur Messfleckgröße	12:1
Emissionsgrad (voreingestellt)	0,95
Stromversorgung	3 AA Batterien
Artikelnummer	4933416971
EAN-Code	4002395238019
Preis: 119,00 €	zzgl. MwSt.

C12 LTGE/0 | Akku-Infrarot-Thermometer



- Leichtes und kompaktes 12 Volt Akku-Infrarot-Thermometer. Optimiert für Elektriker und Servicetechniker.**
- 40:1 Messoptik; Abstand zum Messpunkt max. 8 m
 - Temperaturmessbereich von -40 °C bis 800 °C
 - Messwertanzeige wahlweise in °C oder °F
 - Emissionsgrad einstellbar 0,1 – 1,0
 - Speicherung von max. 20 Messwerten
 - Arretierungsfunktion zur kontinuierlichen Temperaturmessung
 - Max und Min Alarmgrenzwerte sind mit einem aktiven Summer in allen Messbereichen wählbar
 - Schnelles Erkennen von Problemen mit Min / Max / Mittelwert- und Differenzfunktionen
 - Extra helle LED für Messstellenbeleuchtung
 - Display mit einem hohen Schwarz-Weiß-Kontrast.

Lieferumfang
Thermoelement Messfühler Typ K, Transportkoffer.

Technische Daten	
Infrarot-Temperaturbereich	-30 °C bis 800 °C
Infrarotgenauigkeit	±1,5%
Displayauflösung	0,1 °C, 0,1 °F
Infrarot-Ansprechzeit	< 500 ms
Temperaturbereich für Kontaktmessungen	-40 °C bis 550 °C
Infrarotmessung: Abstand zur Messfleckgröße	40:1
Emissionsgradeinstellung	0,1 – 1,0
Temperaturmesswerte	Min / Max / Mittelwert- u. Differenz
Stromversorgung	12 Volt Li-Ion Akku
Artikelnummer	4933416977
EAN-Code	4002395238071
Preis: 219,00 €	zzgl. MwSt.



2205-40 | Elektrotester



Technische Daten

Gabelöffnung	16 mm	
Messkreiskategorie	1.000 V CAT III, 600 V CAT IV	
Wechselspannung AC	0,1 V-1.000 V	± 1,5%
Gleichspannung DC	0,1 V-1.000 V	± 1,0%
Wechselstrom AC	0,1 A-200 A	± 3,0%
Widerstandsmessung	0,1 Ohm-40 MOhm	± 1,0%
Display	HOLD	
Staub-/Spritzwasserschutz	IP64	

Artikelnummer 4933416972
EAN-Code 4002395238026

Preis: 159,00 € zzgl. MwSt.

Multimeter und Messzange in einem inkl. TRMS. Optimiert für Elektriker.

- Geeignet zur Prüfung von Spannung, Durchgang und Strom
- Messfunktion mit niedriger Eingangsimpedanz (LoZ) zur Vermeidung falscher Messwerte aufgrund von Streuspannungen
- Extra helle LED für Messstellenbeleuchtung
- Akustische Durchgangsprüfung
- Berührungslose Erkennung von Spannung
- Display mit einem hohen Schwarz-Weiß-Kontrast
- Anwenderfreundliche Bedienelemente, mit einfacher Wahl der Bedienfunktion, ideal für Einhandbedienung
- Gehäuse mit Softgrip für höheren Anwenderkomfort.

Lieferumfang

Messspitzen, 2 AA Batterien, Schutztasche.



2206-40 | Elektrotester



Technische Daten

Gabelöffnung	16 mm	
Messkreiskategorie	1.000 V CAT III, 600 V CAT IV	
Wechselspannung AC	0,1 V-1.000 V	± 1,5%
Gleichspannung DC	0,1 V-1.000 V	± 1,0%
Wechselstrom AC	0,1 A-200 A	± 3,0%
Gleichstrom DC	0,1 µA-1.000 µA	± 1,0%
Widerstandsmessung	0,1 Ohm-40 MOhm	± 1,0%
Kapazität	0,1 µF-1.000 µF	± 1,9%
Kontaktmessung	-40 °C bis 400 °C	± 1,0%
Display	HOLD	
Staub-/Spritzwasserschutz	IP64	

Artikelnummer 4933416973
EAN-Code 4002395238033

Preis: 169,00 € zzgl. MwSt.

Multimeter und Messzange in einem inkl. TRMS. Optimiert für Sanitär / Heizung / Klimatechnik.

- Geeignet zur Prüfung von Spannung, Durchgang und Strom
- Extra helle LED für Messstellenbeleuchtung
- Akustische Durchgangsprüfung
- Berührungslose Erkennung von Spannung
- Display mit einem hohen Schwarz-Weiß-Kontrast
- Anwenderfreundliche Bedienelemente, mit einfacher Wahl der Bedienfunktion, optimiert für Einhandbedienung
- Gehäuse mit Softgrip für höheren Anwenderkomfort
- Temperaturmessung mit Hilfe des mitgelieferten Thermoelements.

Lieferumfang

Messspitzen, 2 AA Batterien, Thermoelement, Schutztasche.

2216-40 | Digital-Multimeter



Technische Daten

Messkreiskategorie	600 V CAT III	
Wechselspannung AC	6,00 mV-600 V	1,0%
Gleichspannung DC	600,00 mV-600 V	0,5%
Wechselstrom AC	0,04 A-10,00 A	1,5%
Gleichstrom DC	0,04 A-10,00 A	1,0%
Widerstandsmessung	600 Ohm - 40 MOhm	1,0%
Frequenz	10,00 Hz - 50,00 kHz	0,1%
Kapazität	0,1 µF-1.000 µF	1,9%
Display	Hold/Min/Max Anzeige	
Staub-/Spritzwasserschutz	IP64	

Artikelnummer 4933427309
EAN-Code 4002395240128

Preis: 149,00 € zzgl. MwSt.

Digital-Multimeter für einfache Einhand-Bedienung inkl. TRMS.

- Geeignet zur Messung von Stromstärke, Spannung, Widerstand
- Akustische Durchgangsprüfung
- Bargraph-Anzeige
- Display mit Hintergrundbeleuchtung
- Anwenderfreundliche Bedienelemente, mit einfacher Wahl der Bedienfunktion, ideal für Einhandbedienung
- Gehäuse mit Softgrip für höheren Anwenderkomfort.

Lieferumfang

Messspitzen, 2 AA Batterien, Schutztasche.

2217-40 | Digital-Multimeter



Technische Daten

Messkreiskategorie	600 V CAT III	
Wechselspannung AC	6,00 mV-600 V	1,0%
Gleichspannung DC	600,00 mV-600 V	0,5%
Wechselstrom AC	0,04 A-10,00 A	1,5%
Gleichstrom DC	0,04 A-10,00 A	1,0%
Widerstandsmessung	0,1 Ohm-40 MOhm	1,0%
Frequenz	2,00 Hz - 50,00 kHz	0,1%
Kapazität	0,1 µF-1.000 µF	1,9%
Kontaktmessung	-40 °C bis 400 °C	1,0%
Display	Hold/Min/Max Anzeige	
Staub-/Spritzwasserschutz	IP64	

Artikelnummer 4933416976
EAN-Code 4002395238064

Preis: 169,00 € zzgl. MwSt.

Digital-Multimeter für einfache Einhand-Bedienung inkl. TRMS.

- Geeignet zur Messung von Stromstärke, Spannung, Widerstand
- Messfunktion mit niedriger Eingangsimpedanz (LoZ) zur Vermeidung falscher Messwerte aufgrund von Streuspannungen
- Akustische Durchgangsprüfung
- Bargraph-Anzeige
- Display mit einem hohen Schwarz-Weiß-Kontrast
- Anwenderfreundliche Bedienelemente, mit einfacher Wahl der Bedienfunktion, ideal für Einhandbedienung
- Gehäuse mit Softgrip für höheren Anwenderkomfort
- Temperaturmessung mit Hilfe des mitgelieferten Thermoelements.

Lieferumfang

Messspitzen, 2 AA Batterien, Thermoelement, Schutztasche.

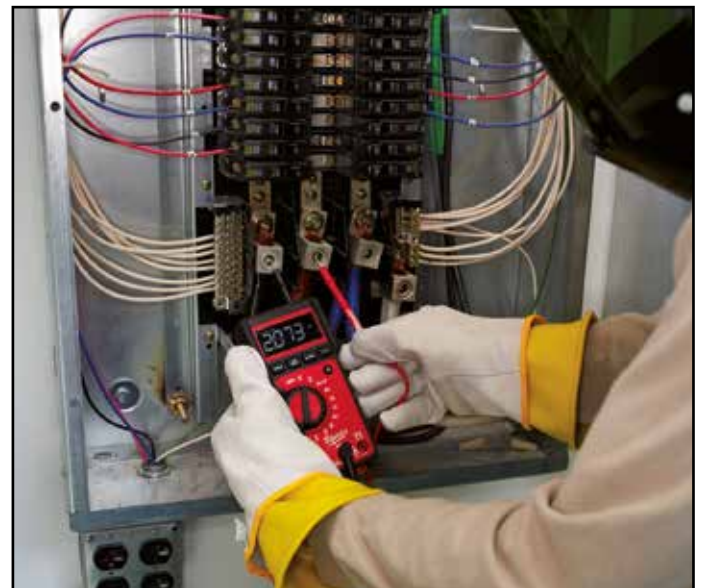

HÄMMER



RX4

**SDS-PLUS 4-SCHNEIDEN
HAMMERBOHRER
- ÜBERLEGEN
IN STANDZEIT
UND PRÄZISION.**



PLH 20 | Bohrhammer



Technische Daten

Leistungsaufnahme	620 W
Max. Bohr-Ø in Beton/Stahl/Holz	20/13/30 mm
Leerlaufdrehzahl	0–3.700 min ⁻¹
Lastdrehzahl	0–2.700 min ⁻¹
Lastschlagzahl	0–4.400 min ⁻¹
Schlagenergie	2,0 J
Vibrationen (3-achsig) beim Bohren in Beton	12 m/s ²
Gewicht	1,9 kg

Artikelnummer	4933408070
EAN-Code	4002395237531

Preis: 199,00 € zzgl. MwSt.

Kompakter und kraftvoller Befestigungshammer.

- Optimiert für Bohrdurchmesser von 5–12 mm
- SDS-plus Werkzeugaufnahme
- Elektronik mit Drehzahlsteuerung
- Rechts-/Linkslauf und Schlagstopp
- AVS Anti-Vibrations-System
- Softgrip-Auflage
- Sicherheitskupplung.

Lieferumfang

Netzkabel 4 m, Zusatzhandgriff mit Bohrtiefenanschlag, Transportkoffer.

PFH 24 E | Bohrhammer



Technische Daten

Leistungsaufnahme	670 W
Max. Bohr-Ø in Beton/Holz/Stahl	24/30/13 mm
Leerlaufdrehzahl	0–1.290 min ⁻¹
Lastdrehzahl	0–850 min ⁻¹
Lastschlagzahl	0–3.700 min ⁻¹
Schlagenergie	1,9 J
Vibrationen (3-achsig) beim Bohren in Beton	15,5 m/s ²
Gewicht	2,4 kg

Artikelnummer	4933411470
EAN-Code	4002395235834

Preis: 159,00 € zzgl. MwSt.

Kraftvoller und leichter 24 mm Befestigungshammer.

- Ideal für Dübel- und Durchgangslöcher bis 24 mm in Beton
- SDS-plus Werkzeugaufnahme
- Elektronik mit Drehzahlsteuerung
- Arretierbarer Schalter für den Dauerbetrieb
- Rechts-/Linkslauf und Schlagstopp zum Bohren und Schrauben
- Softgrip-Auflage
- Sicherheitskupplung.

Lieferumfang

Netzkabel 4 m, Zusatzhandgriff mit Bohrtiefenanschlag, Transportkoffer.

PFH 26 | Bohrhammer



Technische Daten

Leistungsaufnahme	725 W
Max. Bohr-Ø in Beton/Holz/Stahl	26/30/13 mm
Leerlaufdrehzahl	0–1.500 min ⁻¹
Lastdrehzahl	0–1.250 min ⁻¹
Lastschlagzahl	0–4.500 min ⁻¹
Schlagenergie	2,4 J
Vibrationen (3-achsig) beim Bohren in Beton	13,5 m/s ²
Gewicht	2,4 kg

Artikelnummer	4933428230
EAN-Code	4002395239832

Preis: 189,00 € zzgl. MwSt.

Kompakter und handlicher Befestigungshammer.

- Optimiert für Bohrdurchmesser von 6–16 mm
- SDS-plus Werkzeugaufnahme
- Elektronik mit Drehzahlsteuerung
- Arretierbarer Schalter für den Dauerbetrieb
- Rechts-/Linkslauf und Schlagstopp
- Anti-Vibrations-Konstruktion
- Softgrip-Auflage
- Integrierter Metallblock (IMB) für höchste Stabilität und lange Lebensdauer
- Sicherheitskupplung.

Lieferumfang

Netzkabel 4 m, Zusatzhandgriff mit Bohrtiefenanschlag, Transportkoffer.

ZUBEHÖR-TIPP

SDS-plus RX4 Hammerbohrerset

4 symmetrische Schneiden arbeiten gleichmäßig und haken bei Armierungsseisen nicht ein. Solide, einteilige Hartmetallplatte ist in den Bohrkopf eingelassen für überragende Standzeit. PGM Prüfsiegel bestätigt maßhaltige Dübellöcher.

Made in Germany.

7 teilig, in praktischer Kassette.

Inhalt:

Ø 5/6/8 x 110 mm und
Ø 6/8/10/12 x 160 mm.



Artikelnummer	4932352051
EAN-Code	4002395367085

Preis: 78,90 € zzgl. MwSt. **RG 3a**

PH 27 | Kombihammer



Technische Daten

Leistungsaufnahme	800 W
Max. Bohr-Ø in Beton/Holz/Stahl	26/30/13 mm
Leerlaufdrehzahl	0–1.600 min ⁻¹
Lastschlagzahl	0–4.800 min ⁻¹
Schlagenergie	2,8 J
Vibrationen (3-achsig) beim Bohren in Beton	11,4 m/s ²
Gewicht	2,8 kg

Artikelnummer	4933448469
EAN-Code	4002395259434

Preis: 199,00 € zzgl. MwSt.

Kompakter und handlicher Kombihammer.

- Optimiert für Bohrdurchmesser von 6–16 mm
- SDS-plus Bohrer Aufnahme
- Elektronik mit Drehzahlsteuerung
- Arretierbarer Schalter für den Dauerbetrieb
- Rechts-/Linkslauf und Schlagstopp
- Drehstopp für leichte Meißelarbeiten
- Anti-Vibrations-Konstruktion
- Softgrip-Auflage
- Integrierter Metall Block (IMB) für höchste Stabilität und lange Lebensdauer
- Sicherheitskupplung.

Lieferumfang

Netzkabel 4 m, Zusatzhandgriff mit Bohrtiefenanschlag, Transportkoffer.

PH 27 X | Kombihammer



Technische Daten

Leistungsaufnahme	800 W
Max. Bohr-Ø in Beton/Holz/Stahl	26/30/13 mm
Leerlaufdrehzahl	0–1.600 min ⁻¹
Lastschlagzahl	0–4.800 min ⁻¹
Schlagenergie	2,8 J
Vibrationen (3-achsig) beim Bohren in Beton	11,4 m/s ²
Gewicht	2,8 kg

Artikelnummer	4933448470
EAN-Code	4002395259441

Preis: 209,00 € zzgl. MwSt.

Kompakter und handlicher Kombihammer mit FIXTEC.

- Optimiert für Bohrdurchmesser von 6–16 mm
- SDS-plus Bohrer Aufnahme
- FIXTEC-Werkzeugschnellwechselsystem
- Elektronik mit Drehzahlsteuerung
- Arretierbarer Schalter für den Dauerbetrieb
- Rechts-/Linkslauf und Schlagstopp
- Drehstopp für leichte Meißelarbeiten
- Anti-Vibrations-Konstruktion
- Softgrip-Auflage
- Integrierter Metall Block (IMB) für höchste Stabilität und lange Lebensdauer
- Sicherheitskupplung.

Lieferumfang

Netzkabel 4 m, FIXTEC-Adapter und 13 mm Schnellspannbohrfutter, Zusatzhandgriff mit Bohrtiefenanschlag, Transportkoffer.

PH 28 X | Kombihammer



Technische Daten	
Leistungsaufnahme	820 W
Max. Bohr-Ø in Beton/Holz/Stahl	28/30/13 mm
Leerlaufdrehzahl	0–1.250 min ⁻¹
Lastdrehzahl	0–900 min ⁻¹
Lastschlagzahl	0–4.000 min ⁻¹
Schlagenergie	3,4 J
Vibrationen (3-achsig) beim Bohren in Beton	22 m/s ²
Gewicht	3,1 kg
Artikelnummer	4933396392
EAN-Code	4002395234943
Preis: 259,00 €	zzgl. MwSt.

Kraftvoller Kombihammer mit FIXTEC.

- Optimiert für Bohrdurchmesser von 8–18 mm
- SDS-plus Werkzeugaufnahme
- FIXTEC-Werkzeugschnellwechselsystem
- Elektronik mit Drehzahlsteuerung
- Arretierbarer Schalter für den Dauerbetrieb
- Rechts-/Linkslauf und Schlagstopp
- Drehstopp für leichte Meißelarbeiten
- Anti-Vibrations-Konstruktion
- Softgrip-Auflage
- Integrierter Metallblock (IMB) für höchste Stabilität und lange Lebensdauer
- Sicherheitskupplung.

Lieferumfang
 Netzkabel 4 m, FIXTEC-Adapter und 13 mm Schnellspannbohrfutter, Zusatzhandgriff mit Bohrtiefenschlag, Transportkoffer.

PH 30 Power X | Kombihammer



Technische Daten	
Leistungsaufnahme	1.030 W
Max. Bohr-Ø in Beton/Holz/Stahl	30/40/13 mm
Leerlaufdrehzahl	0–1.100 min ⁻¹
Lastdrehzahl	0–850 min ⁻¹
Lastschlagzahl	0–3.800 min ⁻¹
Schlagenergie	3,6 J
Vibrationen (3-achsig) beim Bohren in Beton	22 m/s ²
Gewicht	3,1 kg
Artikelnummer	4933396420
EAN-Code	4002395234967
Preis: 319,00 €	zzgl. MwSt.

Der Allrounder mit FIXTEC und Softschlagfunktion.

- Optimiert für Bohrdurchmesser von 8–20 mm
- SDS-plus Werkzeugaufnahme
- FIXTEC-Werkzeugschnellwechselsystem
- Elektronik mit Drehzahlsteuerung
- Arretierbarer Schalter für den Dauerbetrieb
- Rechts-/Linkslauf und Schlagstopp
- Drehstopp für leichte Meißelarbeiten
- Anti-Vibrations-Konstruktion
- Softgrip-Auflage
- Integrierter Metallblock (IMB) für höchste Stabilität und lange Lebensdauer
- Sicherheitskupplung.

Lieferumfang
 Netzkabel 4 m, FIXTEC-Adapter und 13 mm Schnellspannbohrfutter, Zusatzhandgriff mit Bohrtiefenschlag, Transportkoffer.

PLH 28 E | Kombihammer



Technische Daten	
Leistungsaufnahme	800 Watt
Max. Bohr-Ø in Beton/Holz/Stahl	28/40/13 mm
Leerlaufdrehzahl	0–1.500 min ⁻¹
Lastdrehzahl	0–1.000 min ⁻¹
Lastschlagzahl	0–4.000 min ⁻¹
Schlagenergie	4,8 J
Vibrationen (3-achsig) beim Bohren in Beton	10,6 m/s ²
Gewicht	3,4 kg
Artikelnummer	4933446790
EAN-Code	4002395005482
Preis: 379,00 €	zzgl. MwSt.

Extrem leistungsstarker und kompakter Kombihammer mit 4,8 J Schlagenergie.

- Optimiert für Bohrdurchmesser von 8–20 mm
- SDS-plus Werkzeugaufnahme
- Elektronik mit Drehzahlsteuerung
- Rechts-/Linkslauf und Schlagstopp
- Drehstopp für leichte Meißelarbeiten
- VARIOLOCK: Meißel kann in mehreren Positionen arretiert werden
- Gut ausbalanciertes Design mit optimiertem AVS Anti-Vibrations-System
- Kompatibel mit Akku-Absaugsystem M12 DE
- Softgrip-Auflage
- Sicherheitskupplung.

Lieferumfang
 Netzkabel 4 m, Zusatzhandgriff mit Bohrtiefenschlag, Transportkoffer.

PLH 28 XE | Kombihammer



Technische Daten	
Leistungsaufnahme	800 Watt
Max. Bohr-Ø in Beton/Holz/Stahl	28/40/13 mm
Leerlaufdrehzahl	0–1.500 min ⁻¹
Lastdrehzahl	0–1.000 min ⁻¹
Lastschlagzahl	0–4.000 min ⁻¹
Schlagenergie	4,8 J
Vibrationen (3-achsig) beim Bohren in Beton	10,6 m/s ²
Gewicht	3,6 kg
Artikelnummer	4933446800
EAN-Code	4002395005499
Preis: 399,00 €	zzgl. MwSt.

Extrem leistungsstarker und kompakter Kombihammer mit 4,8 J Schlagenergie und FIXTEC.

- Optimiert für Bohrdurchmesser von 8–20 mm
- SDS-plus Werkzeugaufnahme
- FIXTEC-Werkzeugschnellwechselsystem
- Elektronik mit Drehzahlsteuerung
- Rechts-/Linkslauf und Schlagstopp
- Drehstopp für leichte Meißelarbeiten
- VARIOLOCK: Meißel kann in mehreren Positionen arretiert werden
- Gut ausbalanciertes Design mit optimiertem AVS Anti-Vibrations-System
- Kompatibel mit Akku-Absaugsystem M12 DE
- Softgrip-Auflage
- Sicherheitskupplung.

Lieferumfang
 Netzkabel 4 m, Zusatzhandgriff mit Bohrtiefenschlag, FIXTEC-Adapter und 13 mm Metall-Schnellspannbohrfutter, Transportkoffer.

ZUBEHÖR-TIPP

Xtractor Absaugadapter

Passt an alle Sauger mit einem Schlauchdurchmesser von 26–41 mm. Für Bohrer bis Ø 20 mm verwendbar.



Artikelnummer	4932430446
EAN-Code	4002395381074
Preis: 20,90 €	zzgl. MwSt. RG 2

PLH 32 XE | Kombihammer



Technische Daten	
Leistungsaufnahme	900 W
Max. Bohr-Ø in Beton/Stein	32/32 mm
Max. Bohr-Ø in Holz/Stahl	40/16 mm
Leerlaufdrehzahl	0–1.040 min ⁻¹
Lastdrehzahl	0–800 min ⁻¹
Lastschlagzahl	0–4.500 min ⁻¹
Schlagenergie	3,8 J
Vibrationen (3-achsig) beim Bohren in Beton	25 m/s ²
Gewicht	3,6 kg
Artikelnummer	4933400069
EAN-Code	4002395233342
Preis: 529,00 €	zzgl. MwSt.

Kraftvoller und kompakter Kombihammer mit FIXTEC.

- Optimiert für Bohrdurchmesser von 8–20 mm
- SDS-plus Werkzeugaufnahme
- FIXTEC-Werkzeugschnellwechselsystem
- Elektronik mit Drehzahlsteuerung
- Schlagstopp zum Bohren in Holz und Metall
- Drehstopp für Meißelarbeiten
- AVS Anti-Vibrations-System
- Softgrip-Auflage
- Sicherheitskupplung.

Lieferumfang
 Netzkabel 4 m, FIXTEC-Adapter und 13 mm Schnellspannbohrfutter, Zusatzhandgriff mit Bohrtiefenschlag, Bohrerfett, Transportkoffer.

LongLife Service

Das Rundum-Sorglos-Paket für Handwerk und Industrie.

Mit 100%iger Kostentransparenz durch fixe Serviceraten.

K 540 S | Kombihammer



Technische Daten

Leistungsaufnahme	1.100 W
Max. Bohr-Ø Vollbohrer / Tunnelbohrer	40/65 mm
Max. Bohr-Ø Bohrkronen	105 mm
Leerlaufdrehzahl	450 min ⁻¹
Lastdrehzahl	430 min ⁻¹
Lastschlagzahl	3.000 min ⁻¹
Schlagenergie	7,5 J
Vibrationen (3-achsig) beim Bohren in Beton	16,8 m/s ²
Gewicht	6,3 kg

Artikelnummer	4933418100
EAN-Code	4002395238422

Preis: 469,00 € zzgl. MwSt.

Robuster und schlagstarker Kombihammer.

- Zum Bohren bis 40 mm in Beton
- SDS-Max Werkzeugaufnahme
- Konstantelektronik mit Sanftanlauf
- Drehstopp für Meißelarbeiten
- Anti-Vibrations-Konstruktion
- Softgrip-Auflage
- Robustes Metallgetriebegehäuse
- Sicherheitskupplung.

Lieferumfang

Netzkabel 4 m, Zusatzhandgriff, Bohrerfett, Transportkoffer.

LongLife Service pro Tag bei 36 Monaten Laufzeit: **0,21 €***

K 545 S | Kombihammer



Technische Daten

Leistungsaufnahme	1.300 W
Max. Bohr-Ø Vollbohrer / Tunnelbohrer	45/65 mm
Max. Bohr-Ø Bohrkronen	100 mm
Leerlaufdrehzahl	450 min ⁻¹
Leerlaufdrehzahl Softschlag	350 min ⁻¹
Lastdrehzahl	450 min ⁻¹
Lastschlagzahl	2.840 min ⁻¹
Lastschlagzahl Softschlag	2.200 min ⁻¹
Schlagenergie	8,5 J
Vibrationen (3-achsig) beim Bohren in Beton	11,5 m/s ²
Gewicht	6,7 kg

Artikelnummer	4933398200
EAN-Code	4002395234073

Preis: 799,00 € zzgl. MwSt.

Robuster und schlagstarker Kombihammer.

- Zum Bohren bis 45 mm in Beton
- SDS-Max Werkzeugaufnahme
- Konstantelektronik mit Sanftanlauf
- Arretierbarer Schalter
- Softschlagfunktion
- Drehstopp für Meißelarbeiten
- AVS Anti-Vibrations-System
- Softgrip-Auflage
- Service-Display und Spannungsanzeige
- Sicherheitskupplung.

Lieferumfang

Netzkabel 6 m, AVS-Zusatzhandgriff mit Bohrtiefenanschlag, Bohrerfett, Transportkoffer.

LongLife Service pro Tag bei 36 Monaten Laufzeit: **0,21 €***

K 750 S | Kombihammer



Technische Daten

Leistungsaufnahme	1.550 W
Max. Bohr-Ø Vollbohrer / Tunnelbohrer	50/80 mm
Max. Bohr-Ø Bohrkronen	150 mm
Leerlaufdrehzahl	300 min ⁻¹
Leerlaufdrehzahl Softschlag	240 min ⁻¹
Lastdrehzahl	300 min ⁻¹
Lastschlagzahl	2.700 min ⁻¹
Lastschlagzahl Softschlag	2.180 min ⁻¹
Schlagenergie	11,9 J
Vibrationen (3-achsig) beim Bohren in Beton	9,5 m/s ²
Gewicht	8,2 kg

Artikelnummer	4933398600
EAN-Code	4002395235193

Preis: 869,00 € zzgl. MwSt.

Robuster und schlagstarker Kombihammer.

- Zum Bohren bis 50 mm in Beton
- SDS-Max Werkzeugaufnahme
- Konstantelektronik mit Sanftanlauf
- Arretierbarer Schalter
- Softschlagfunktion
- Drehstopp für Meißelarbeiten
- AVS Anti-Vibrations-System
- Softgrip-Auflage
- Service-Display und Spannungsanzeige
- Sicherheitskupplung.

Lieferumfang

Netzkabel 6 m, AVS-Zusatzhandgriff, Bohrerfett, Transportkoffer.

LongLife Service pro Tag bei 36 Monaten Laufzeit: **0,23 €***

K 950 K | Kombihammer



Technische Daten

Leistungsaufnahme	1.700 W
Max. Bohrleistung mit	
– Vollbohrern	28–50 mm
– Bohrkronen	45–150 mm
– Tunnelbohrern	50–80 mm
Leerlaufdrehzahl	125–250 min ⁻¹
Lastdrehzahl	125–250 min ⁻¹
Lastschlagzahl	975–1.950 min ⁻¹
Schlagenergie	20 J
Vibrationen (3-achsig) beim Bohren in Beton	12,5 m/s ²
Gewicht	11,8 kg

Artikelnummer	4933375500
EAN-Code	4002395231607

Preis: 899,00 € zzgl. MwSt.

Extrem robuster und schlagstarker Kombihammer.

- Zum Bohren bis 50 mm in Beton
- 20 Joule Schlagkraft für härteste Bohr- und Meißelarbeiten
- 21 mm Kango-Hex Werkzeugaufnahme
- DIGITRONIC – Vollwellen-Elektronik
- Drehstopp für Meißelarbeiten
- AVS Anti-Vibrations-System
- Robustes Metallgetriebegehäuse
- Arretierbarer Schalter
- Sicherheitskupplung.

Lieferumfang

Netzkabel 6 m, zusätzlicher AVS-Spatenhandgriff, zusätzlicher AVS-Stielhandgriff, Staubschutz, Bohrerfett, Transportkoffer.

LongLife Service pro Tag bei 36 Monaten Laufzeit: **0,23 €***

K 950 S | Kombihammer



Technische Daten

Leistungsaufnahme	1700 W
Max. Bohrleistung mit	
– Vollbohrern	28–50 mm
– Bohrkronen	45–150 mm
– Tunnelbohrern	50–80 mm
Leerlaufdrehzahl	125–250 min ⁻¹
Lastdrehzahl	125–250 min ⁻¹
Lastschlagzahl	975–1.950 min ⁻¹
Schlagenergie	20 J
Vibrationen (3-achsig) beim Bohren in Beton	12,5 m/s ²
Gewicht	11,8 kg

Artikelnummer	4933375710
EAN-Code	4002395232031

Preis: 899,00 € zzgl. MwSt.

Extrem robuster und schlagstarker Kombihammer.

- Zum Bohren bis 50 mm in Beton
- SDS-Max Werkzeugaufnahme
- 20 Joule Schlagkraft für härteste Bohr- und Meißelarbeiten
- DIGITRONIC – Vollwellen-Elektronik
- Drehstopp für Meißelarbeiten
- AVS Anti-Vibrations-System
- Robustes Metallgetriebegehäuse
- Arretierbarer Schalter
- Sicherheitskupplung.

Lieferumfang

Netzkabel 6 m, zusätzlicher AVS-Spatenhandgriff, zusätzlicher AVS-Stielhandgriff, Staubschutz, Bohrerfett, Transportkoffer.

LongLife Service pro Tag bei 36 Monaten Laufzeit: **0,23 €***

* Details siehe Seite 6-7

PCE 3 | Meißelhammer



Kompakter Meißelhammer.

- SDS-plus Werkzeugaufnahme
- Schlagzahlelektronik
- AVS Anti-Vibrations-System
- Arretierbarer Schalter
- VARIOLOCK: Meißel kann in 35 Positionen arretiert werden
- Softgrip-Auflage.

Lieferumfang

Netzkabel 4 m, Zusatzhandgriff, Meißelfett, Transportkoffer.

Technische Daten

Leistungsaufnahme	720 W
Lastschlagzahl	0–3.650 min ⁻¹
Schlagenergie	3,6 J
Vibrationen (3-achsig) beim Meißeln	11,5 m/s ²
Gewicht	3,7 kg

Artikelnummer 4933384300
EAN-Code 4002395232215

Preis: 449,00 € zzgl. MwSt.

LongLife Service pro Tag bei 36 Monaten Laufzeit: 0,21 €*

K 500 ST | Meißelhammer



Kompakter und leistungsstarker Meißelhammer.

- SDS-Max Werkzeugaufnahme
- Elektronik mit Sanftanlauf
- VARIOLOCK: Meißel kann in 12 Positionen arretiert werden
- Arretierbarer Schalter
- AVS Anti-Vibrations-System
- Softgrip-Auflage
- Robustes Metalltriebegehäuse.

Lieferumfang

Netzkabel 4 m, Zusatzhandgriff, Transportkoffer.

Technische Daten

Leistungsaufnahme	1.100 W
Leeraufdrehzahl	450 min ⁻¹
Lastschlagzahl	3.000 min ⁻¹
Schlagenergie	7,5 J
Vibrationen (3-achsig) beim Meißeln	16,7 m/s ²
Gewicht	5,9 kg

Artikelnummer 4933443180
EAN-Code 4002395003402

Preis: 469,00 € zzgl. MwSt.

LongLife Service pro Tag bei 36 Monaten Laufzeit: 0,21 €*

K 500 S | Meißelhammer



Robuster und schlagstarker Meißelhammer.

- SDS-Max Werkzeugaufnahme
- Konstantelektronik mit Sanftanlauf
- Arretierbarer Schalter
- Softschlagfunktion
- AVS Anti-Vibrations-System
- Softgrip-Auflage
- Service-Display und Spannungsanzeige
- Robustes Metalltriebegehäuse.

Lieferumfang

Netzkabel 6 m, AVS-Zusatzhandgriff, Spitzmeißel, Bohrerfett, Transportkoffer.

Technische Daten

Leistungsaufnahme	1.300 W
Lastschlagzahl	2.840 min ⁻¹
Lastschlagzahl Softschlag	2.200 min ⁻¹
Schlagenergie	8,5 J
Vibrationen (3-achsig) beim Meißeln	11,5 m/s ²
Gewicht	6,3 kg

Artikelnummer 4933398220
EAN-Code 4002395234059

Preis: 649,00 € zzgl. MwSt.

LongLife Service pro Tag bei 36 Monaten Laufzeit: 0,21 €*

ZUBEHÖR-TIPP

PHDE 72 Absaugadapter

Für Bohrer und Bohrkronen von Ø 6-72 mm verwendbar.
Absaugvorrichtung passt zum Milwaukee® M-Klasse Absaugsystem durch den einzigartigen „Click- System“ Adapter. Auch kompatibel mit dem DEK26 Absaugset.



Artikelnummer 4932430480
EAN-Code 4002395381418

Preis: 52,40 € zzgl. MwSt. **RG 2**



K 900 K | Meißelhammer



Extrem robuster und schlagstarker Meißelhammer.

- 20 Joule Schlagkraft für härteste Meißel- und Abbrucharbeiten
- 21 mm Kango-Hex Werkzeugaufnahme
- DIGITRONIC – Vollwellen-Elektronik
- AVS Anti-Vibrations-System
- Robustes Metalltriebegehäuse
- Arretierbarer Schalter.

Lieferumfang

Netzkabel 6 m, zusätzlicher AVS-Spatenhandgriff, zusätzl. AVS-Stielhandgriff, Staubschutz, Bohrerfett, Transportkoffer.

Technische Daten

Leistungsaufnahme	1.600 W
Lastschlagzahl	975–1.950 min ⁻¹
Schlagenergie	20 J
Vibrationen (3-achsig) beim Meißeln	11 m/s ²
Gewicht	11 kg

Artikelnummer 4933375650
EAN-Code 4002395231614

Preis: 749,00 € zzgl. MwSt.

LongLife Service pro Tag bei 36 Monaten Laufzeit: 0,23 €*

K 900 S | Meißelhammer



Extrem robuster und schlagstarker Meißelhammer.

- 20 Joule Schlagkraft für härteste Meißel- und Abbrucharbeiten
- SDS-Max Werkzeugaufnahme
- DIGITRONIC – Vollwellen-Elektronik
- AVS Anti-Vibrations-System
- Robustes Metalltriebegehäuse
- Arretierbarer Schalter.

Lieferumfang

Netzkabel 6 m, zusätzlicher AVS-Spatenhandgriff, zusätzl. AVS-Stielhandgriff, Staubschutz, Bohrerfett, Transportkoffer.

Technische Daten

Leistungsaufnahme	1.600 W
Lastschlagzahl	975–1.950 min ⁻¹
Schlagenergie	20 J
Vibrationen (3-achsig) beim Meißeln	11 m/s ²
Gewicht	11 kg

Artikelnummer 4933375720
EAN-Code 4002395232048

Preis: 749,00 € zzgl. MwSt.

LongLife Service pro Tag bei 36 Monaten Laufzeit: 0,23 €*

* Details siehe Seite 6-7

PD 705 | Schlagbohrmaschine



Leichte und kompakte 705 Watt Schlagbohrmaschine.

- Elektronik mit Drehzahlvorwahl
- Schlagstopp zum Bohren in Holz und Metall
- Rechts-/Linkslauf
- 13 mm Metall-Schnellspannbohrfutter
- Softgrip-Auflage
- Arretierbarer Schalter.

Lieferumfang

Netzkabel 4 m, 13 mm Metall-Schnellspannbohrfutter, Zusatzhandgriff mit Bohrtiefenanschlag.

Technische Daten

Leistungsaufnahme	705 W
Bohr-Ø in Beton/Stein	15/16 mm
Bohr-Ø in Stahl/Holz	13/30 mm
Max. Drehmoment	15 Nm
Leerlaufdrehzahl	0–3.000 min ⁻¹
Lastdrehzahl	0–1.890 min ⁻¹
Max. Lastschlagzahl	48.000 min ⁻¹
Spannhalsdurchmesser	43 mm
Bohrfutter-Spannbereich	1,5–13 mm
Gewicht	1,9 kg

Artikelnummer 4933431955
EAN-Code 4002395243914

Preis: 89,00 € zzgl. MwSt.

PDE 13 RX | Schlagbohrmaschine



Leichte und kompakte 630 Watt Schlagbohrmaschine.

- Elektronik mit Drehzahlvorwahl
- FIXTEC-Spindel-Lock für schnellen Bohrerwechsel
- Schlagstopp zum Bohren in Holz und Metall
- Rechts-/Linkslauf
- 13 mm Metall-Schnellspannbohrfutter
- Softgrip-Auflage
- Arretierbarer Schalter.

Lieferumfang

Netzkabel 4 m, 13 mm FIXTEC-Metall-Schnellspannbohrfutter, Zusatzhandgriff mit Bohrtiefenanschlag, Transportkoffer.

Technische Daten

Leistungsaufnahme	630 W
Bohr-Ø in Beton/Stein	15/18 mm
Bohr-Ø in Stahl/Holz	13/30 mm
Max. Drehmoment	21 Nm
Leerlaufdrehzahl	0–2.900 min ⁻¹
Lastdrehzahl	0–1.500 min ⁻¹
Max. Lastschlagzahl	22.500 min ⁻¹
Bohrfutter-Spannbereich	1,5–13 mm
Gewicht	1,8 kg

Artikelnummer 4933409200
EAN-Code 4002395235322

Preis: 139,00 € zzgl. MwSt.

PDE 16 RP | Schlagbohrmaschine



Leistungsstarke und kompakte 630 Watt Schlagbohrmaschine.

- Elektronik mit Drehzahlvorwahl
- Planetengetriebe für hohes Drehmoment bis 59 Nm
- Schlagstopp zum Bohren in Holz und Metall
- Rechts-/Linkslauf
- 13 mm Metall-Schnellspannbohrfutter
- Softgrip-Auflage
- Arretierbarer Schalter.

Lieferumfang

Netzkabel 4 m, 13 mm Metall-Schnellspannbohrfutter, Zusatzhandgriff mit Bohrtiefenanschlag, Transportkoffer.

Technische Daten

Leistungsaufnahme	630 W
Bohr-Ø in Beton/Stein	16/20 mm
Bohr-Ø in Stahl/Holz	13/40 mm
Max. Drehmoment	59 Nm
Leerlaufdrehzahl	0–950 min ⁻¹
Lastdrehzahl	520 min ⁻¹
Max. Lastschlagzahl	7.800 min ⁻¹
Bohrfutter-Spannbereich	1,5–13 mm
Gewicht	2,0 kg

Artikelnummer 4933409206
EAN-Code 4002395235339

Preis: 179,00 € zzgl. MwSt.

T-TEC 201 | Schlagbohrmaschine



Das perfekte Universalwerkzeug – optimal abgestimmt für alle Schraub-, Bohr- und Schlagbohrarbeiten in Beton, Stein, Holz oder Stahl.

- Leistungsstarker 750 Watt Motor
- 2-Gang-Planetengetriebe
- Elektronik mit Drehzahlsteuerung
- FIXTEC-Spindel-Lock für schnellen Bohrerwechsel
- Schlagstopp zum Bohren in Holz und Metall
- Rechts-/Linkslauf
- 13 mm Metall-Schnellspannbohrfutter und Bit-Direktaufnahme in der Bohrspindel
- Abnehmbarer Haupthandgriff
- Arretierbarer Schalter.

Lieferumfang

Netzkabel 4 m, 13 mm FIXTEC-Metall-Schnellspannbohrfutter, Zusatzhandgriff mit Bohrtiefenanschlag, Transportkoffer.

Abnehmbarer Haupthandgriff

Technische Daten

Leistungsaufnahme	750 W
Bohr-Ø in Beton/Stein	20/22 mm
Bohr-Ø in Stahl/Holz	13/40 mm
Max. Drehmoment 1./2. Gang	58/30 Nm
Leerlaufdrehzahl 1./2. Gang	0–1.200/0–3.400 min ⁻¹
Lastdrehzahl 1./2. Gang	750/2.200 min ⁻¹
Max. Lastschlagzahl	36.000 min ⁻¹
Bohrfutter-Spannbereich	1,5–13 mm
Gewicht	2,7 kg

Artikelnummer 4933380708
EAN-Code 4002395227914

Preis: 199,00 € zzgl. MwSt.

PD2E 22 R | Schlagbohrmaschine



Leistungsstarke 850 Watt Schlagbohrmaschine mit 2-Gang-Getriebe.

- Elektronik mit Drehzahlsteuerung
- Schlagstopp zum Bohren in Holz und Metall
- Rechts-/Linkslauf
- 13 mm Metall-Schnellspannbohrfutter
- AVS Anti-Vibrations-System
- Softgrip-Auflage
- Robustes Metallgetriebegehäuse
- Leichte und kompakte Bauweise
- Sicherheitskupplung
- Arretierbarer Schalter.

Lieferumfang

Netzkabel 4 m, 13 mm Metall-Schnellspannbohrfutter, Zusatzhandgriff mit Bohrtiefenanschlag, Transportkoffer.

Technische Daten

Leistungsaufnahme	850 W
Bohr-Ø in Beton/Stein	20/22 mm
Bohr-Ø in Stahl/Holz	13/40 mm
Max. Drehmoment 1./2. Gang	56/30 Nm
Leerlaufdrehzahl 1./2. Gang	0–1.000/0–3.200 min ⁻¹
Lastdrehzahl 1./2. Gang	0–680/0–2.100 min ⁻¹
Max. Lastschlagzahl	40.000 min ⁻¹
Spannhalsdurchmesser	43 mm
Bohrfutter-Spannbereich	1,5–13 mm
Gewicht	2,8 kg

Artikelnummer 4933419570
EAN-Code 4002395238613

Preis: 189,00 € zzgl. MwSt.

PD2E 24 R | Schlagbohrmaschine



Leistungsstarke 1.020 Watt Schlagbohrmaschine mit 2-Gang-Getriebe.

- Elektronik mit Drehzahlsteuerung
- Schlagstopp zum Bohren in Holz und Metall
- Rechts-/Linkslauf
- 13 mm Metall-Schnellspannbohrfutter
- AVS Anti-Vibrations-System
- Softgrip-Auflage
- Robustes Metallgetriebegehäuse
- Leichte und kompakte Bauweise
- Sicherheitskupplung
- Arretierbarer Schalter.

Lieferumfang

Netzkabel 4 m, 13 mm Metall-Schnellspannbohrfutter, Zusatzhandgriff mit Bohrtiefenanschlag, Transportkoffer.

Technische Daten

Leistungsaufnahme	1.020 W
Bohr-Ø in Beton/Stein	22/24 mm
Bohr-Ø in Stahl/Holz	16/40 mm
Max. Drehmoment 1./2. Gang	60/33 Nm
Leerlaufdrehzahl 1./2. Gang	0–1.000/0–3.200 min ⁻¹
Lastdrehzahl 1./2. Gang	0–680/0–2.100 min ⁻¹
Max. Lastschlagzahl	40.000 min ⁻¹
Spannhalsdurchmesser	43 mm
Bohrfutter-Spannbereich	1,5–13 mm
Gewicht	2,9 kg

Artikelnummer 4933419595
EAN-Code 4002395238651

Preis: 219,00 € zzgl. MwSt.

PD2E 24 RS | Schlagbohrmaschine



Leistungsstarke 1.010 Watt Schlagbohrmaschine mit synchronisiertem 2-Gang-Getriebe.

- Elektronik mit Drehzahlvorwahl
- Schlagstopp zum Bohren in Holz und Metall
- Rechts-/Linkslauf
- 13 mm Metall-Schnellspannbohrfutter
- AVS Anti-Vibrations-System
- Softgrip-Auflage
- Robustes Metallgetriebegehäuse
- Sicherheitskupplung
- Arretierbarer Schalter.

Lieferumfang
 Netzkabel 4 m, 13 mm Metall-Schnellspannbohrfutter, Zusatzhandgriff mit Bohrtiefenanschlag, Transportkoffer.

Technische Daten	
Leistungsaufnahme	1.010 W
Bohr-Ø in Beton/Stein	20/24 mm
Bohr-Ø in Stahl/Holz	16/40 mm
Max. Drehmoment 1./2. Gang	54/30 Nm
Leerlaufdrehzahl 1./2. Gang	0-1.450/0-3.400 min ⁻¹
Lastdrehzahl 1./2. Gang	0-980/0-2.300 min ⁻¹
Max. Lastschlagzahl	37.600 min ⁻¹
Bohrfutter-Spannbereich	1,0-13 mm
Gewicht	3,1 kg

Artikelnummer 4933380462
 EAN-Code 4002395227273

Preis: 239,00 € zzgl. MwSt.

PD2E 24 RST | Schlagbohrmaschine



Leistungsstarke 1.200 Watt Schlagbohrmaschine mit synchronisiertem 2-Gang-Getriebe

- Elektronische Voreinstellung von Drehmoment und Drehzahl – besonders geeignet für exakte Schraubvorgänge in Serie
- Schlagstopp zum Bohren in Holz und Metall
- Rechts-/Linkslauf
- 13 mm Metall-Schnellspannbohrfutter
- AVS Anti-Vibrations-System
- Softgrip-Auflage
- Robustes Metallgetriebegehäuse
- Sicherheitskupplung
- Arretierbarer Schalter.

Technische Daten	
Leistungsaufnahme	1.200 W
Bohr-Ø in Beton/Stein	22/24 mm
Bohr-Ø in Stahl/Holz	16/45 mm
Max. Drehmoment 1./2. Gang	56/32 Nm
Leerlaufdrehzahl 1./2. Gang	0-1.450/0-3.400 min ⁻¹
Lastdrehzahl 1./2. Gang	1.150/2.700 min ⁻¹
Lastschlagzahl	43.200 min ⁻¹
Bohrfutter-Spannbereich	1,0-13 mm
Gewicht	3,1 kg

Artikelnummer 4933380796
 EAN-Code 4002395228553

Preis: 249,00 € zzgl. MwSt.

Lieferumfang
 Netzkabel 4 m, 13 mm Metall-Schnellspannbohrfutter, Zusatzhandgriff mit Bohrtiefenanschlag, Transportkoffer.

SB 2-35 D | Schlagbohrmaschine



Sehr robuste und leistungsstarke 1.010 Watt Schlagbohrmaschine für den Schwereinsatz.

- Durch hohes Drehmoment und 2-Gang-Getriebe auch für Arbeiten mit Bohrkronen geeignet
- Schlagstopp zum Bohren in Holz und Metall
- 16 mm Zahnkranzbohrfutter
- Robustes Metallgetriebegehäuse
- Spatenhandgriff und extralanger Zusatzhandgriff zum Abfangen der hohen Drehmomente
- Arretierbarer Schalter.

Lieferumfang
 Netzkabel 4 m, 16 mm Zahnkranzbohrfutter, extralanger Zusatzhandgriff mit Bohrtiefenanschlag.

Technische Daten	
Leistungsaufnahme	1.010 W
Bohr-Ø in Beton/Stein	35/40 mm
Bohr-Ø in Stahl/Holz	16/50 mm
Max. Drehmoment 1./2. Gang	88/67 Nm
Leerlaufdrehzahl 1./2. Gang	800/1.800 min ⁻¹
Lastdrehzahl 1./2. Gang	650/1.350 min ⁻¹
Lastschlagzahl	1.600 min ⁻¹
Bohrfutter-Spannbereich	Z 3-16 mm
Gewicht	4,2 kg

Artikelnummer 4933380507
 EAN-Code 4002395227280

Preis: 479,00 € zzgl. MwSt.

DE 10 RX | Bohrmaschine



Leichte und kompakte 10 mm Bohrmaschine.

- Elektronik mit Drehzahlsteuerung
- FIXTEC-Spindel-Lock für schnellen Bohrenwechsel
- Rechts-/Linkslauf
- 10 mm Metall-Schnellspannbohrfutter
- Softgrip-Auflage
- Arretierbarer Schalter.

Lieferumfang
 Netzkabel 4 m, 10 mm FIXTEC-Metall-Schnellspannbohrfutter.

Technische Daten	
Leistungsaufnahme	630 W
Bohr-Ø in Holz /Stahl/Aluminium	30/10/13 mm
Max. Drehmoment	21 Nm
Leerlaufdrehzahl	0-2.700 min ⁻¹
Lastdrehzahl	0-1.500 min ⁻¹
Bohrfutter-Spannbereich	1,5-10 mm
Gewicht	1,6 kg

Artikelnummer 4933409211
 EAN-Code 4002395235353

Preis: 119,00 € zzgl. MwSt.

DE 13 RP | Bohrmaschine



Leistungsstarke und kompakte 13 mm Bohrmaschine.

- Elektronik mit Drehzahlvorwahl
- Planetengetriebe für hohes Drehmoment bis 59 Nm
- Rechts-/Linkslauf
- 13 mm Metall-Schnellspannbohrfutter
- Softgrip-Auflage
- Arretierbarer Schalter.

Lieferumfang
 Netzkabel 4 m, 13 mm Metall-Schnellspannbohrfutter, Zusatzhandgriff mit Bohrtiefenanschlag, Transportkoffer.

Technische Daten	
Leistungsaufnahme	630 W
Bohr-Ø in Holz /Stahl/Aluminium	40/13/16 mm
Max. Drehmoment	59 Nm
Leerlaufdrehzahl	0-950 min ⁻¹
Lastdrehzahl	520 min ⁻¹
Bohrfutter-Spannbereich	1,5-13 mm
Gewicht	2,1 kg

Artikelnummer 4933409194
 EAN-Code 4002395235346

Preis: 209,00 € zzgl. MwSt.

HDE 6 RQ | Bohrmaschine



6 mm Hochgeschwindigkeits-Bohrmaschine.

- Elektronik mit Drehzahlsteuerung
- Rechts-/Linkslauf
- 10 mm Zahnkranzbohrfutter
- Ergonomisches Design
- Softgrip-Auflage
- Robustes Metallgetriebegehäuse
- QUIK-LOK Kabelschnellwechselsystem
- Arretierbarer Schalter.

Lieferumfang
 QUIK-LOK Kabel 4 m, 10 mm Zahnkranzbohrfutter.

Technische Daten	
Leistungsaufnahme	725 W
Bohr-Ø in Stahl/Aluminium/Holz	6/8/16 mm
Max. Drehmoment	30 Nm
Lastdrehzahl	0-2.680 min ⁻¹
Bohrfutter-Spannbereich	Z 1-10 mm
Gewicht	1,4 kg

Artikelnummer 010150
 EAN-Code 4002395229611

Preis: 219,00 € zzgl. MwSt.

HDE 10 RQX | Bohrmaschine



Technische Daten

Leistungsaufnahme	725 W
Bohr-Ø in Stahl/Aluminium/Holz	10/13/30 mm
Max. Drehmoment	63 Nm
Lastdrehzahl	0–795 min ⁻¹
Bohrfutter-Spannbereich	S 1–10 mm
Gewicht	1,9 kg

Artikelnummer	020250
EAN-Code	4002395229628

Preis: 269,00 € zzgl. MwSt.

Leistungsstarke 10 mm Bohrmaschine mit hohem Drehmoment für große Bohrdurchmesser.

- Elektronik mit Drehzahlsteuerung
- FIXTEC-Spindel-Lock für schnellen Bohrerwechsel
- Rechts-/Linkslauf
- 10 mm Metall-Schnellspannbohrfutter
- Ergonomisches Design
- Softgrip-Auflage
- Robustes Metallgetriebegehäuse
- QUIK-LOK Kabelschnellwechselsystem
- Arretierbarer Schalter.

Lieferumfang

QUIK-LOK Kabel 4 m, 10 mm FIXTEC-Metall-Schnellspannbohrfutter, Zusatzhandgriff.

HDE 13 RQX | Bohrmaschine



Technische Daten

Leistungsaufnahme	950 W
Bohr-Ø in Stahl/Aluminium/Holz	13/20/38 mm
Max. Drehmoment	94 Nm
Lastdrehzahl	0–525 min ⁻¹
Bohrfutter-Spannbereich	S 1,5–13 mm
Bohrfuturaufnahme	½" x 20
Gewicht	2,0 kg

Artikelnummer	4933428550
EAN-Code	4002395241576

Preis: 319,00 € zzgl. MwSt.

Leistungsstarke 13 mm Bohrmaschine mit hohem Drehmoment für große Bohrdurchmesser.

- Elektronik mit Drehzahlsteuerung
- FIXTEC Spindel-Lock für schnellen Bohrerwechsel
- Rechts-/Linkslauf
- 13 mm Metall-Schnellspannbohrfutter
- Ergonomisches Design
- Softgrip-Auflage
- Robustes Metallgetriebegehäuse
- QUIK-LOK Kabelschnellwechselsystem
- Arretierbarer Schalter.

Lieferumfang

QUIK-LOK Kabel 4 m, 13 mm FIXTEC-Metall-Schnellspannbohrfutter, Zusatzhandgriff, HD Box.

HD2E 13 R | Bohrmaschine



Technische Daten

Leistungsaufnahme	705 W
Bohr-Ø in Stahl 1./2. Gang	15/8 mm
Bohr-Ø in Holz 1./2. Gang	35 mm
Max. Drehmoment 1./2. Gang	75/37 Nm
Leerlaufdrehzahl 1./2. Gang	1.050/2.200 min ⁻¹
Lastdrehzahl 1./2. Gang	0–730/0–1.540 min ⁻¹
Bohrfutter-Spannbereich	S 1,5–13 mm
Gewicht	2,7 kg

Artikelnummer	4933390186
EAN-Code	4002395231454

Preis: 299,00 € zzgl. MwSt.

Leistungsstarke Bohrmaschine mit 2-Gang-Planetengetriebe.

- Elektronik mit Drehzahlvorwahl
- Rechts-/Linkslauf
- Softgrip-Auflage
- Robustes Metallgetriebegehäuse
- Arretierbarer Schalter.

Lieferumfang

Netzkabel 4 m, 13 mm Metall-Schnellspannbohrfutter, Zusatzhandgriff.

HDE 13 RQD | Bohrmaschine



Technische Daten

Leistungsaufnahme	825 W
Bohr-Ø in Stahl/Aluminium/Holz	13/20/38 mm
Max. Drehmoment	101 Nm
Lastdrehzahl	0–355 min ⁻¹
Bohrfutter-Spannbereich	Z 1,5–13 mm
Gewicht	3,2 kg

Artikelnummer	110750
EAN-Code	4002395229659

Preis: 379,00 € zzgl. MwSt.

Robuste und leistungsstarke Bohrmaschine für den Schwersteinsatz mit hohem Drehmoment.

- Elektronik mit Drehzahlsteuerung
- Rechts-/Linkslauf
- Robustes Metallgetriebegehäuse
- QUIK-LOK Kabelschnellwechselsystem.

Lieferumfang

QUIK-LOK Kabel 4 m, 13 mm Zahnkranzbohrfutter, Zusatzhandgriff.

B2E 16 RLD | Bohrmaschine



Technische Daten

Leistungsaufnahme	900 W
Bohr-Ø in Stahl/Aluminium/Holz	16/20/40 mm
Max. Drehmoment 1./2. Gang	88/58 Nm
Leerlaufdrehzahl 1./2. Gang	750/1.600 min ⁻¹
Lastdrehzahl 1./2. Gang	450/1.000 min ⁻¹
Bohrfutter-Spannbereich	Z 3–16 mm
Gewicht	4,2 kg

Artikelnummer	4933380482
EAN-Code	4002395227198

Preis: 479,00 € zzgl. MwSt.

Robuste und leistungsstarke 900 Watt 2-Gang-Bohrmaschine für den Schwereinsatz.

- Durch hohes Drehmoment und 2-Gang-Getriebe auch für Arbeiten mit Bohrkronen geeignet
- Elektronik mit Drehzahlsteuerung
- Rechts-/Linkslauf
- 16 mm Zahnkranzbohrfutter
- Robustes Metallgetriebegehäuse
- Spatenhandgriff und extralanger Zusatzhandgriff zum Abfangen der hohen Drehmomente
- Arretierbarer Schalter.

Lieferumfang

Netzkabel 4 m, 16 mm Zahnkranzbohrfutter, Zusatzhandgriff mit Bohrtiefenanschlag.

B 4-32 | Bohrmaschine



Technische Daten

Leistungsaufnahme	1050 W
Bohr-Ø in Stahl/Aluminium/Holz	32/64/52 mm
Max. Drehmoment	> 200 Nm
Lastdrehzahl (1./2./3./4. Gang)	115/160/190/260 min ⁻¹
Leerlaufdrehzahl (1./2./3./4. Gang)	220/260/350/420 min ⁻¹
Werkzeugaufnahme	Morsekegel 3
Spannhals-Ø	57 mm
Gewicht	7,5 kg

Artikelnummer	4933380519
EAN-Code	4002395227235

Preis: 899,00 € zzgl. MwSt.

4-Gang-Bohrmaschine für schwere Bohrarbeiten.

- Konus-Werkzeugaufnahme Morsekegel 3
- Brustschild und 2. Seitenhandgriff für sichere Führung des Gerätes
- Zum Einsatz in Magnet-Bohrständen geeignet
- Arretierbarer Schalter.

Lieferumfang

Netzkabel 4 m, Zusatzhandgriff, Brustplatte, Ausreiber.

MDP 41 | Magnetkernbohrereinheit

Technische Daten	
Max. Bohr-Ø (mit Kernbohrern)	41 mm
Max. Bohrtiefe-Ø (mit Kernbohrern)	50 mm
Max. Bohr-Ø (mit Vollbohrern)	13 mm
Leistungsaufnahme	1.200 W
Magnethaltekraft	8.890 N
Leerlaufdrehzahl (1./2. Stufe)	475/730 min ⁻¹
Gewicht	14,0 kg

NEU



Artikelnummer 4933451014
EAN-Code 4002395136674

Preis: 1.299,00 € zzgl. MwSt.

Leistungsstarke, mobile Magnetkernbohrereinheit mit hohem Drehmoment.

- 1.200 Watt Motor – ideal zum Bohren mit Kernbohrern bis 41 mm
- 2-Gang-Getriebe: Optimierte Drehzahl zum Bohren mit Kernbohrern und Spindelbohrern
- AUTOSTOP™ Bewegungserkennung: Bei Überdrehung schaltet das Gerät automatisch zum Schutz des Anwenders ab
- Starker Permanent-Magnet mit 8890 N Haltekraft
- 19 mm Weldon-Aufnahme
- Einfache Bedienung mit großem Aus-Schalter
- Werkzeuglos abnehmbares Handrad für Benutzung auf der rechten oder linken Seite.

Lieferumfang

Sicherungsband, Auswurfstift, 13 mm Zahnkranzbohrfutter mit Aufnahmeadapter, Sprühflasche, Transportkoffer.

MDE 42 | Magnetkernbohrsystem

Technische Daten	
Max. Bohr-Ø (mit Kernbohrern)	42 mm
Max. Bohrtiefe (mit Kernbohrern)	50 mm
Max. Bohr-Ø (mit Vollbohrern)	16 mm
Leistungsaufnahme	1.200 W
Maximales Drehmoment	85 Nm
Magnethaltekraft (an der Bohrerspitze)	10.000 N
Leerlaufdrehzahl	300–640 min ⁻¹
Lastdrehzahl	170–330 min ⁻¹
Gewicht	10,0 kg



Artikelnummer 4933380832
EAN-Code 4002395228881

Preis: 1.599,00 € zzgl. MwSt.

Leistungsstarke, mobile Magnetkernbohrereinheit mit hohem Drehmoment.

- 1.200 Watt Motor und 3-fach untersetztes Getriebe – ideal zum Bohren mit Kernbohrern bis 42 mm
- Elektronische Drehzahlvorwahl für materialgerechtes Bohren und höhere Werkzeugstandzeiten
- ½"x20 UNF Spindelgewinde und 19 mm Weldon-Aufnahme
- Sicherheits-Schalteinheit – schützt vor Fehlbedienung.

Lieferumfang

Sicherungskette mit Haken, Aufnahmeadapter für Kernbohrer, Schlüssel 2,5/4/5 mm, Bohröl, transparente Schutzabdeckung, Transportkoffer.

MD 4-85 | Magnetkernbohrsystem

Technische Daten	
Max. Bohr-Ø (mit Kernbohrern)	85 mm
Max. Bohrtiefe (mit Kernbohrern)	50 mm
Max. Bohr-Ø (mit Vollbohrern)	32 mm
Leistungsaufnahme	1.100 W
Maximales Drehmoment	> 200 Nm
Magnethaltekraft (an der Bohrerspitze)	18.000 N
Leerlaufdrehzahl	220/260 / 350/420 min ⁻¹
Lastdrehzahl	115/160 / 190/260 min ⁻¹
Gewicht	22,0 kg



Artikelnummer 4933380850
EAN-Code 4002395228904

Preis: 2.699,00 € zzgl. MwSt.

Leistungsstarke, mobile Magnetkernbohrereinheit mit hohem Drehmoment für den Schwereinsatz.

- 4-Gang-Antriebsmotor – ideal zum Bohren mit Kernbohrern bis 85 mm
- Über das 4-Gang-Getriebe sind 4 Motordrehzahlen für materialgerechtes Bohren vorwählbar
- Morsekegel-Aufnahme MK 3 mit Adapter auf 19 mm Weldon
- Sicherheits-Schalteinheit – schützt vor Fehlbedienung.

Lieferumfang

Sicherungsband, Aufnahmeadapter für Kernbohrer, Schlüssel 2,5/4/5 mm, Bohröl, Transportkoffer.



DD 2-160 XE | Diamantbohrmaschine



Technische Daten	
Leistungsaufnahme	1.500 W
Max. Bohr-Ø in Mauerwerk 1./2. Gang	80–162/32–90 mm
Max. Drehmoment 1./2. Gang	50/35 Nm
Leerlaufdrehzahl 1./2. Gang	0–1.500/0–3.000 min ⁻¹
Leerlaufschlagzahl	48.000 min ⁻¹
Lastdrehzahl 1./2. Gang	890/1.770 min ⁻¹
Spindelgewinde	M 18x2,5
Gewicht	4,2 kg

Artikelnummer 4933368690
EAN-Code 4002395232505

Preis: 639,00 € zzgl. MwSt.

Leistungsstarke Diamantbohrmaschine mit 2-Gang-Getriebe und FIXTEC-Schnellwechselsystem.

- 1.500 Watt Motor mit hoher Leistungsreserve
- Ideal zum Diamanttrockenbohren bis 162 mm
- Elektronik mit Drehzahlsteuerung
- FIXTEC-Werkzeugschnellwechselsystem
- Rechts-/Linksauflauf
- Elektronische und mechanische Sicherheitskupplung
- Extralanger Zusatzhandgriff mit AVS Anti-Vibrations-System
- Zuschalzbare Softschlagfunktion zum Bohren in Kalksandstein
- Arretierbarer Schalter.

Lieferumfang

Netzkabel 4 m, extralanger AVS-Zusatzhandgriff, FIXTEC-Schnellwechselsystem für M16 Bohrkronen und SDS-plus Zentrierbohrer, SDS-plus Zentrierbohrer 8x110 mm, Transportkoffer.

ZUBEHÖR-TIPP

DCU 68 Diamanttrockenbohrkrone

- 7 mm hohe Segmente für überragende Standzeit
- Lasergeschweißte Heavy Duty Segmente
- Geeignet für die Installation von Anschluss- und Verteilerdosen
- Nicht schlagfest

Ø mm	Werkzeugaufnahme	Arbeitslänge mm	Gesamtlänge mm
68	M16	60	90

Artikelnummer 4932371978
EAN-Code 4002395346035

Preis: 86,00 € zzgl. MwSt. **RG 2**



DD 3-152 | Diamantbohrmaschine



Technische Daten

Leistungsaufnahme	1.900 W
Max. Bohr-Ø in Beton (nass) 1./2./3. Gang	152/62/32 mm
Max. Bohr-Ø in Mauerwerk (trocken) 1./2./3. Gang	200/112/62 mm
Leerlaufdrehzahl 1./2./3. Gang	0–1.050/0–2.400/0–4.700 min ⁻¹
Lastdrehzahl 1./2./3. Gang	0–550/0–1.250/0–2.700 min ⁻¹
Werkzeugaufnahme	G-½"- Innengewinde 1 ¼"- Außengewinde
Gewicht	6,5 kg

Artikelnummer	4933428000
EAN-Code	4002395239801

Preis: 989,00 € zzgl. MwSt.

Leistungsstarke Diamant-Bohrmaschine mit 3-Gang-Getriebe.

- 1.900 Watt Motor mit hoher Leistungsreserve
- Ideal für Trocken- und Nassbohrarbeiten
- Optimal abgestimmtes 3-Gang-Getriebe im Ölbad
- Elektronik mit Sanftanlauf für präzises Anbohren
- Elektronischer Überlastschutz mit Signalanzeige
- Mechanische Sicherheitskupplung für Motor und Getriebebeschütz
- PRCO-Schutzschalter
- Extra langer Zusatzhandgriff für sicheres und komfortables Arbeiten
- Arretierbarer Schalter.

Lieferumfang

Netzkabel 5 m, extra langer Zusatzhandgriff, Wasserzufuhreinrichtung mit Gardena-Kupplung zum Nassbohren, Maulschlüssel 32 mm und 41 mm, Absaugadapter, Transportkoffer.

DR 152 T | Bohrständer



Technische Daten

Max. Bohr-Ø	152 mm
Höhe	1.000 mm
Grundplatte	330 x 210 mm
Gewicht	10 kg

Artikelnummer	4933428020
EAN-Code	4002395239818

Preis: 649,00 € zzgl. MwSt.

Leichter und robuster Bohrständer.

- Leichte und robuste Aluminium-Bodenplatte
- Säulenführung mit zusätzlicher Stabilisierung
- QUICK-CONNECT Schnellwechsellafnahme
- Integrierte Wasserwaage
- Führungsschiene für präzise Winkelbohrungen bis 45° verstellbar
- Feineinstellung des Bohrvorschubs
- Komfortabler Transportgriff.

Lieferumfang

QUICK-CONNECT Schnellwechsellafnahme für Milwaukee® Bohrmotoren, Steckschlüssel, Handrad.

DCM 2-250 C | Kernbohrmotor



Technische Daten

Motorleistung	2.800 W
Leerlaufdrehzahl	450/900 min ⁻¹
Bohrdurchmesser 1. Gang	150–250 mm
Bohrdurchmesser 2. Gang	50–150 mm
Bohrspindel	1–¾"–7
Gewicht	9,0 kg

Artikelnummer	40964
EAN-Code	4002395229796

Preis: 1.589,00 € zzgl. MwSt.

Robuster und leistungsstarker Kernbohrmotor.

- 2-Gang-Getriebe
- Eingebaute, voreingestellte Rutschkupplung für Motor- und Getriebebeschütz
- FI-Schaltkasten mit Ein-/ Ausschalter, Entstörkondensator, Sanftanlauf und Überlastschutz
- Eingebauter Wasseranschluss
- 1-¾"-7 UNC-Gewinde.

Lieferumfang

Maulschlüssel, Sechskantschlüssel, Schaltbox mit Haltegurt.

DR 250 TV | Kernbohrständer



Technische Daten

Max. Bohr-Ø	250 mm
Max. Bohrhub	520 mm
Höhe	834 mm
Grundplatte	276 x 467 mm
Gewicht	10,0 kg

Artikelnummer	4933400590
EAN-Code	4002395234028

Preis: 969,00 € zzgl. MwSt.

Leichter und robuster Kernbohrständer mit Vakuumverschluss.

- Aluminium-Bodenplatte
- Säulenführung mit zusätzlicher Stabilisierung
- QUICK-CONNECT Schnellwechsellafnahme
- Handrad mit integriertem Schraubenschlüssel
- Integrierte Wasserwaage
- Führungsschiene für präzise Winkelbohrungen bis 45° verstellbar
- Feineinstellung des Bohrvorschubs
- Vakuum-Grundplatte
- Abnehmbarer Vakuumverschluss für Ankerbefestigung.

Lieferumfang

QUICK-CONNECT Schnellwechsellafnahme für Milwaukee® Bohrmotoren, ¾" Hex-Schlüssel, 6 mm Hex-Schlüssel, 17 x 19 mm Schlüssel, 4 x M8 x 25 mm Schrauben, Handrad, Bohrlochzentrierstange, Vakuumverschluss.

DCM 2-350 C | Kernbohrmotor



Technische Daten

Motorleistung	2.800 W
Leerlaufdrehzahl	300/600 min ⁻¹
Bohrdurchmesser 1. Gang	175–350 mm
Bohrdurchmesser 2. Gang	100–175 mm
Bohrspindel	1–¾"–7
Gewicht	9,0 kg

Artikelnummer	40044
EAN-Code	4002395229772

Preis: 1.589,00 € zzgl. MwSt.

Robuster und leistungsstarker Kernbohrmotor.

- Zweiganggetriebe
- Eingebaute, voreingestellte Rutschkupplung für Motor- und Getriebebeschütz
- FI-Schaltkasten mit Ein-/ Ausschalter, Entstörkondensator, Sanftanlauf
- Eingebauter Wasseranschluss
- 1-¾"-7 UNC-Gewinde.

Lieferumfang

Maulschlüssel, Sechskantschlüssel, Schaltbox mit Haltegurt.

DR 350 T | Kernbohrständer



Technische Daten

Max. Bohr-Ø	350 mm
Max. Bohrhub	610 mm
Höhe	1.042 mm
Grundplatte	391 x 523 mm
Gewicht	19,5 kg

Artikelnummer	4933400600
EAN-Code	4002395234011

Preis: 1.299,00 € zzgl. MwSt.

Leichter und robuster Kernbohrständer.

- Aluminium-Bodenplatte
- Säulenführung mit zusätzlicher Stabilisierung
- QUICK-CONNECT Schnellwechsellafnahme
- Handrad mit integriertem Schraubenschlüssel
- Integrierte Wasserwaage
- Führungsschiene für präzise Winkelbohrungen bis 45° verstellbar
- Feineinstellung des Bohrvorschubs
- Komfortabler Transportgriff.

Lieferumfang

QUICK-CONNECT Schnellwechsellafnahme für Milwaukee® Bohrmotoren, ¾" Hex-Schlüssel, 6 mm Hex-Schlüssel, 17 x 19 mm und 30 mm Schlüssel, 4 x M8 x 25 mm Schrauben, Handrad, Bohrlochzentrierstange, Distanzstück.

TKSE 2500 Q | Bauschrauber



Leistungsstarker Bauschrauber mit hohem Drehmoment – ideal für selbstschneidende Blechschrauben.

- Elektronik mit Drehzahlsteuerung
- Rechts-/Linkslauf
- Präzise Schraubtiefeinstellung
- Geräuscharme Abschaltkupplung
- Leicht abnehmbare Führungshülse
- Softgrip-Auflage
- Robustes Metalltriebegehäuse
- QUIK-LOK Kabelschnellwechselsystem
- Arretierbarer Schalter.

Lieferumfang
QUIK-LOK Kabel 4 m, Führungshülse, Stecknuss-Set 49-66-3004 (6/8/10 mm), Gürtelclip.

Technische Daten	
Leistungsaufnahme	725 W
Selbstschneidende Schrauben/ Holzschrauben	6,5/6 mm
Leerlaufdrehzahl	0–2.500 min ⁻¹
Max. Drehmoment	25 Nm
Bitaufnahme	¼"
Gewicht	1,4 kg

Artikelnummer	679050
EAN-Code	4002395229710

Preis: 189,00 € zzgl. MwSt.

DWSE 4000 Q | Bauschrauber



Leistungsstarker Bauschrauber mit hoher Drehzahl für Montagearbeiten im Trockenbau.

- Elektronik mit Drehzahlsteuerung
- Rechts-/Linkslauf
- Präzise Schraubtiefeinstellung
- Geräuscharme Abschaltkupplung
- Leicht abnehmbare Führungshülse
- Softgrip-Auflage
- Robustes Metalltriebegehäuse
- QUIK-LOK Kabelschnellwechselsystem
- Arretierbarer Schalter.

Lieferumfang
QUIK-LOK Kabel 4 m, Führungshülse, magnetischer Bithalter, Bit Phillips 2, Gürtelclip.

Technische Daten	
Leistungsaufnahme	725 W
Schnellbauschrauben bis	4,0 mm
Leerlaufdrehzahl	0–4.000 min ⁻¹
Max. Drehmoment	20 Nm
Bitaufnahme	¼"
Gewicht	1,3 kg

Artikelnummer	674350
EAN-Code	4002395229680

Preis: 189,00 € zzgl. MwSt.

IPWE 400 RQ | Schlagschrauber



½" Schlagschrauber mit hohem Drehmoment.

- Elektronik mit Drehzahlsteuerung
- Rechts-/Linkslauf
- Ergonomisches Design
- Softgrip-Auflage
- Robustes Metalltriebegehäuse
- QUIK-LOK Kabelschnellwechselsystem.

Lieferumfang
QUIK-LOK Kabel 4 m.

Technische Daten	
Leistungsaufnahme	725 W
Schrauben	M12–M20
Leerlaufdrehzahl	0–1.700 min ⁻¹
Schlagzahl	1.000–2.600 min ⁻¹
Drehmoment	400 Nm
Aufnahme	½"
Gewicht	2,7 kg

Artikelnummer	907250
EAN-Code	4002395229673

Preis: 399,00 € zzgl. MwSt.

ZUBEHÖR-TIPP

Shockwave Schlagnussset ½"

Hochwertiger Stahl für besonders lange Standzeit. Spezielle Kerben im Kopf für optimale Passgenauigkeit. Mit Lasermarkierung zur eindeutigen Größenidentifizierung.

10-teilig, in praktischem Koffer.

Inhalt:

8/10/11/12/13/14/16/17/19/21 mm.

SHOCKWAVE  **IMPACT DUTY**



Artikelnummer	4932352861
EAN-Code	4002395375196

Preis: 99,90 € zzgl. MwSt. **RG 3g**



IPWE 520 RQ | Schlagschrauber



¾" Schlagschrauber mit hohem Drehmoment.

- Elektronik mit Drehzahlsteuerung
- Rechts-/Linkslauf
- Ergonomisches Design
- Softgrip-Auflage
- Robustes Metalltriebegehäuse
- QUIK-LOK Kabelschnellwechselsystem.

Lieferumfang
QUIK-LOK Kabel 4 m.

Technische Daten	
Leistungsaufnahme	725 W
Schrauben	M16–M24
Leerlaufdrehzahl	0–1.700 min ⁻¹
Schlagzahl	1.000–2.500 min ⁻¹
Drehmoment	520 Nm
Aufnahme	¾"
Gewicht	2,8 kg

Artikelnummer	907650
EAN-Code	4002395229666

Preis: 539,00 € zzgl. MwSt.

WINKELSCHLEIFER





AG 800-125 EK | Winkelschleifer

NEU



AG 800-115 EK
 Artikelnummer 4933451212
 EAN-Code 4002395260195

Preis: 69,00 € zzgl. MwSt.

Kraftvoller und kompakter 800 Watt / 125 mm Winkelschleifer.

- Staubgeschützter ProTector Motor für eine lange Lebensdauer
- Sanftanlauf und Wiederanlaufschutz
- Spindelarretierung für schnellen Scheibenwechsel
- Schutzhauben-Schnellverstellung.

Lieferumfang
 Netzkabel 4 m, Schutzhaube, Zusatzhandgriff, Spannsatz.

Technische Daten

Leistungsaufnahme	800 W
Leerlaufdrehzahl	11.500 min ⁻¹
Scheibendurchmesser	125 mm
Spindelgewinde	M14
Max. Trenntiefe	33 mm
Gewicht	2,0 kg

Artikelnummer 4933451213
 EAN-Code 4002395260805

Preis: 69,00 € zzgl. MwSt.

AG 9-125 XC | Winkelschleifer



Kraftvoller und kompakter 850 Watt / 125 mm Winkelschleifer mit Konstantelektronik.

- Staubgeschützter ProTector Motor für eine lange Lebensdauer
- Konstantelektronik mit Sanftanlauf, Überlastschutz, Leerlaufdrehzahlbegrenzung
- Große Trenntiefe durch flachen, kompakten Metalltriebekopf
- FIXTEC-Spannmutter und Spindelarretierung für werkzeuglosen Scheibenwechsel
- Schutzhauben-Schnellverstellung.

Lieferumfang

Netzkabel 4 m, Schutzhaube, Zusatzhandgriff, FIXTEC-Spannmutter.

Technische Daten

Leistungsaufnahme	850 W
Leerlaufdrehzahl	10.000 min ⁻¹
Scheibendurchmesser	125 mm
Spindelgewinde	M14
Max. Trenntiefe	33 mm
Gewicht	1,8 kg

Artikelnummer 4933403200
 EAN-Code 4002395233779

Preis: 149,00 € zzgl. MwSt.

ZUBEHÖR-TIPP

FIXTEC Mutter

Praktische Schnellspannmutter für werkzeuglosen Scheibenwechsel in Sekunden. Für Standard-M14-Spindel Aufnahme bis Ø 150 mm.

Mit integrierter Sicherheitskupplung zur Sicherheit des Anwenders und zum Schutz des Getriebes.



Artikelnummer 4932352473
 EAN-Code 4002395371327

Preis: 23,80 € zzgl. MwSt. **RG SNP**

AG 9-125 XE | Winkelschleifer



Kraftvoller und kompakter 850 Watt / 125 mm Winkelschleifer mit Drehzahl-elektronik.

- Staubgeschützter ProTector Motor für eine lange Lebensdauer
- Drehzahl-elektronik mit Sanftanlauf, Überlastschutz, Leerlaufdrehzahlbegrenzung
- Große Trenntiefe durch flachen, kompakten Metalltriebekopf
- FIXTEC-Spannmutter und Spindelarretierung für werkzeuglosen Scheibenwechsel
- Schutzhauben-Schnellverstellung.

Lieferumfang

Netzkabel 4 m, Schutzhaube, Zusatzhandgriff, FIXTEC-Spannmutter.

Technische Daten

Leistungsaufnahme	850 W
Leerlaufdrehzahl	2.700 – 10.000 min ⁻¹
Scheibendurchmesser	125 mm
Spindelgewinde	M14
Max. Trenntiefe	33 mm
Gewicht	1,8 kg

Artikelnummer 4933403206
 EAN-Code 4002395233786

Preis: 159,00 € zzgl. MwSt.

AG 10-125 | Winkelschleifer



AG 10-115 EK
 Artikelnummer 4933451219
 EAN-Code 4002395260867

Preis: 99,00 € zzgl. MwSt.

Kompakter und handlicher 1.000 Watt / 125 mm Winkelschleifer.

- Extrem kompaktes Design: nur 276 mm Länge
- Schutzhauben-Schnellverstellung auf Knopfdruck
- Spindelarretierung für schnellen Scheibenwechsel
- Zusatzhandgriff.

Lieferumfang

Netzkabel 4 m, Schutzhaube, Zusatzhandgriff, Spannsatz.

Technische Daten

Leistungsaufnahme	1.000 W
Leerlaufdrehzahl	11.000 min ⁻¹
Scheibendurchmesser	125 mm
Spindelgewinde	M14
Max. Trenntiefe	33 mm
Gewicht	2,1 kg

Artikelnummer 4933440330
 EAN-Code 4002395000746

Preis: 99,00 € zzgl. MwSt.

AGV 12-125 X | Winkelschleifer



Technische Daten

Leistungsaufnahme	1.200 W
Leerlaufdrehzahl	11.000 min ⁻¹
Scheibendurchmesser	125 mm
Spindelgewinde	M14
Max. Trenntiefe	33 mm
Gewicht	2,4 kg

Artikelnummer	4933428085
EAN-Code	4002395239597

Preis: 149,00 € zzgl. MwSt.

Kompakter und handlicher 1.200 Watt / 125 mm Winkelschleifer.

- Staubgeschützter ProTector-Motor für eine lange Lebensdauer
- Elektronik mit Sanftanlauf, Überlastschutz, Wiederanlaufschutz und Anti-Kickback
- Integriertes FIXTEC-Schnellwechselsystem für werkzeuglosen Scheibenwechsel
- Schutzhauben-Schnellverstellung
- L-Shape Ventilationsöffnungen verhindern das Ansaugen von Schleifstaub
- AVS-Zusatzhandgriff.

Lieferumfang

Netzkabel 4 m, Schutzhaube, AVS-Zusatzhandgriff.

AGV 12-125 XPD | Winkelschleifer



Technische Daten

Leistungsaufnahme	1.200 W
Leerlaufdrehzahl	11.000 min ⁻¹
Scheibendurchmesser	125 mm
Spindelgewinde	M14
Max. Trenntiefe	33 mm
Gewicht	2,4 kg

Artikelnummer	4933433240
EAN-Code	4002395244157

Preis: 159,00 € zzgl. MwSt.

Kompakter und handlicher 1.200 Watt / 125 mm Winkelschleifer mit Totmannschalter.

- Staubgeschützter ProTector-Motor für eine lange Lebensdauer
- Elektronik mit Sanftanlauf, Überlastschutz, Wiederanlaufschutz und Anti-Kickback
- Integriertes FIXTEC-Schnellwechselsystem für werkzeuglosen Scheibenwechsel
- Schutzhauben-Schnellverstellung
- L-Shape Ventilationsöffnungen verhindern das Ansaugen von Schleifstaub
- AVS-Zusatzhandgriff.

Lieferumfang

Netzkabel 4 m, Schutzhaube, AVS-Zusatzhandgriff.



AGV 13-125 XE | Winkelschleifer

NEU



Technische Daten

Leistungsaufnahme	1.250 W
Leerlaufdrehzahl	2.800–11.500 min ⁻¹
Scheibendurchmesser	125 mm
Spindelgewinde	M14
Max. Trenntiefe	33 mm
Gewicht	2,45 kg

Artikelnummer	4933451218
EAN-Code	4002395260850

Preis: 169,00 € zzgl. MwSt.

Kraftvoller und kompakter 1.250 Watt / 125 mm Winkelschleifer mit Drehzahl-elektronik.

- Staubgeschützter ProTector-Motor für eine lange Lebensdauer
- Drehzahl-elektronik mit Sanftanlauf, Überlastschutz, Wiederanlaufschutz und Anti-Kickback
- Integriertes FIXTEC Schnellwechselsystem für werkzeuglosen Scheibenwechsel
- Schutzhauben-Schnellverstellung
- L-Shape Ventilationsöffnungen verhindern das Ansaugen von Schleifstaub
- AVS-Zusatzhandgriff.

Lieferumfang

Netzkabel 4 m, Schutzhaube, AVS-Zusatzhandgriff.

AG 13-125 X | Winkelschleifer



Technische Daten

Leistungsaufnahme	1.250 W
Leerlaufdrehzahl	11.000 min ⁻¹
Scheibendurchmesser	125 mm
Spindelgewinde	M14
Max. Trenntiefe	33 mm
Gewicht	2,5 kg

Artikelnummer	4933407290
EAN-Code	4002395235773

Preis: 209,00 € zzgl. MwSt.

Kraftvoller und ergonomischer 1.250 Watt / 125 mm Winkelschleifer.

- Staubgeschützter ProTector-Motor für eine lange Lebensdauer
- Große Trenntiefe durch flachen, kompakten Metallgetriebekopf
- FIXTEC-Spannmutter und Spindelarretierung für werkzeuglosen Scheibenwechsel
- Schutzhauben-Schnellverstellung
- Ergonomisches Design für komfortables Arbeiten.

Lieferumfang

Netzkabel 4 m, Schutzhaube, Zusatzhandgriff, FIXTEC-Spannmutter.

AGS 15-125 C | Winkelschleifer



Technische Daten

Leistungsaufnahme	1.500 W
Leerlaufdrehzahl	7.600 min ⁻¹
Scheibendurchmesser	125 mm
Spindelgewinde	M14
Max. Trenntiefe	33 mm
Gewicht	2,4 kg

Artikelnummer	4933407480
EAN-Code	4002395236015

Preis: 229,00 € zzgl. MwSt.

Leistungsstarker 1.500 Watt Spezialschleifer mit gedrosselter Drehzahl für Fächerschleifscheiben.

- Staubgeschützter ProTector-Motor für eine lange Lebensdauer
- Konstantelektronik mit Sanftanlauf, Überlastschutz und Wiederanlaufschutz
- Große Trenntiefe durch flachen, kompakten Metallgetriebekopf
- Spindelarretierung für schnellen Scheibenwechsel
- Schutzhauben-Schnellverstellung.

Lieferumfang

Netzkabel 4 m, Schutzhaube, Zusatzhandgriff, Spannsatz.

AGV 15-125 XC | Winkelschleifer



Technische Daten

Leistungsaufnahme	1.550 W
Leerlaufdrehzahl	11.000 min ⁻¹
Scheibendurchmesser	125 mm
Spindelgewinde	M14
Max. Trenntiefe	33 mm
Gewicht	2,6 kg

Artikelnummer	4933428120
EAN-Code	4002395239641

Preis: 209,00 € zzgl. MwSt.

Kraftvoller und kompakter 1.550 Watt / 125 mm Winkelschleifer mit Konstantelektronik.

- Staubgeschützter ProTector-Motor für eine lange Lebensdauer
- Konstantelektronik mit Sanftanlauf, Überlastschutz, Wiederanlaufschutz und Anti-Kickback
- Integriertes FIXTEC-Schnellwechselsystem für werkzeuglosen Scheibenwechsel
- Schutzhauben-Schnellverstellung
- L-Shape Ventilationsöffnungen verhindern das Ansaugen von Schleifstaub
- AVS-Zusatzhandgriff.

Lieferumfang

Netzkaabel 4 m, AVS-Zusatzhandgriff, Schutzhaube.

AGV 15-125 XE | Winkelschleifer Diamantset



Technische Daten

Leistungsaufnahme	1.550 W
Leerlaufdrehzahl	2.800–11.000 min ⁻¹
Scheibendurchmesser	125 mm
Spindelgewinde	M14
Max. Trenntiefe	33 mm
Gewicht	2,6 kg

Artikelnummer	4933428127
EAN-Code	4002395239658

Preis: 219,00 € zzgl. MwSt.

Kraftvoller und kompakter 1.550 Watt / 125 mm Winkelschleifer mit Drehzahlelektronik.

- Staubgeschützter ProTector-Motor für eine lange Lebensdauer
- Drehzahlelektronik mit Sanftanlauf, Überlastschutz, Wiederanlaufschutz und Anti-Kickback
- Integriertes FIXTEC-Schnellwechselsystem für werkzeuglosen Scheibenwechsel
- Schutzhauben-Schnellverstellung
- L-Shape Ventilationsöffnungen verhindern das Ansaugen von Schleifstaub
- AVS-Zusatzhandgriff.

Lieferumfang

Netzkaabel 4 m, AVS-Zusatzhandgriff, Schutzhaube.

AGV 15-125 XC DEG-SET | Winkelschleifer



Technische Daten

Leistungsaufnahme	1.550 W
Leerlaufdrehzahl	11.000 min ⁻¹
Scheibendurchmesser	125 mm
Spindelgewinde	M 14
Gewicht	2,6 kg

Artikelnummer	4933448035
EAN-Code	4002395006830

Preis: 409,00 € zzgl. MwSt.

Kraftvoller und kompakter 1.550 Watt / 125 mm Winkelschleifer mit Konstantelektronik und integrierter Absaughaube für Schleifarbeiten.

- Ausstattungsmerkmale wie AGV 15-125 XC
- Absaughaube werkzeuglos abnehmbar
- Werkzeuglos abnehmbare Frontkappe mit Magnethalterung für randnahe Schleifarbeiten und Arbeiten in Ecken
- Halterung für demontierte Frontkappe
- Flexible Höhenanpassung – Segmente werden komplett genutzt
- Kompatibel mit Absaugsystem AS 300 EMAC, Staubklasse M, mit "Click-System" Adapter (Lieferumfang AS 300 EMAC)
- Bügelgriff für vertikalen Druck auf die Oberfläche
- Austauschbarer Bürstenkranz.

Lieferumfang

Netzkaabel 4 m, Bügelgriff, Absaughaube für Schleifarbeiten, Diamant-Topfscheibe 125 mm, HD Box.

AGV 15-125 XE DEG-SET | Winkelschleifer



Technische Daten

Leistungsaufnahme	1.550 W
Leerlaufdrehzahl	2.800-11.000 min ⁻¹
Scheibendurchmesser	125 mm
Spindelgewinde	M 14
Gewicht	2,6 kg

Artikelnummer	4933448830
EAN-Code	4002395263424

Preis: 419,00 € zzgl. MwSt.

Kraftvoller und kompakter 1.550 Watt / 125 mm Winkelschleifer mit Drehzahlelektronik und integrierter Absaughaube für Schleifarbeiten.

- Ausstattungsmerkmale wie AGV 15-125 XE
- Absaughaube werkzeuglos abnehmbar
- Werkzeuglos abnehmbare Frontkappe mit Magnethalterung für randnahe Schleifarbeiten und Arbeiten in Ecken
- Halterung für demontierte Frontkappe
- Flexible Höhenanpassung – Segmente werden komplett genutzt
- Kompatibel mit Absaugsystem AS 300 EMAC, Staubklasse M, mit "Click-System" Adapter (Lieferumfang AS 300 EMAC)
- Bügelgriff für vertikalen Druck auf die Oberfläche
- Austauschbarer Bürstenkranz.

Lieferumfang

Netzkaabel 4 m, Bügelgriff, Absaughaube für Schleifarbeiten, Diamant-Topfscheibe 125 mm, HD Box.

AGV 15-125 XC DEC-SET | Winkelschleifer



Technische Daten

Leistungsaufnahme	1.550 W
Leerlaufdrehzahl	11.000 min ⁻¹
Scheibendurchmesser	125 mm
Spindelgewinde	M 14
Max. Trenntiefe	5-28 mm
Gewicht	2,6 kg

Artikelnummer	4933448025
EAN-Code	4002395006816

Preis: 359,00 € zzgl. MwSt.

Kraftvoller und kompakter 1.550 Watt / 125 mm Winkelschleifer mit integrierter Absaughaube für Trennarbeiten.

- Ausstattungsmerkmale wie AGV 15-125 XC
- Werkzeuglose Einstellung der Trenntiefe von 5-28 mm
- Werkzeugloses Öffnen der Absaughaube für schnellen und einfachen Scheibenwechsel
- Schnittführung mit Schnittlinienanzeige für beste Kontrolle
- Absaughaube werkzeuglos abnehmbar
- Kompatibel mit Absaugsystem AS 300 EMAC, Staubklasse M, mit "Click-System" Adapter (Lieferumfang AS 300 EMAC)
- 2-Positionen AVS-Zusatzhandgriff.

Lieferumfang

Netzkaabel 4 m, AVS-Zusatzhandgriff, Absaughaube für Trennarbeiten, Diamanttrennscheibe DUH 125 mm, HD Box.

ZUBEHÖR-TIPP

DEC 125 Trennabsaughaube

- Werkzeuglose Tiefeneinstellung von 5-28 mm
- Kompatibel mit AG(V)12, AGV 15 und FUEL™ 115-125 mm Winkelschleifern

Artikelnummer	4932430467
EAN-Code	4002395381289

Preis: 94,50 € zzgl. MwSt. **RG 2**



DEG 125 Schleifabsaughaube

- Kompatibel mit AG(V)12, AGV 15 und FUEL™ 125 mm Winkelschleifern.
- Inklusive Bügel-Zusatzhandgriff

Artikelnummer	4932430468
EAN-Code	4002395381296

Preis: 84,50 € zzgl. MwSt. **RG 2**



AGV 15-150 XC | Winkelschleifer



Technische Daten

Leistungsaufnahme	1.550 W
Leerlaufdrehzahl	9.000 min ⁻¹
Scheibendurchmesser	150 mm
Spindelgewinde	M14
Max. Trenntiefe	45 mm
Gewicht	2,6 kg

Artikelnummer	4933433250
EAN-Code	4002395244164

Preis: 219,00 € zzgl. MwSt.

Kompakter und handlicher 1.550 Watt / 150 mm Winkelschleifer mit Konstantelektronik.

- Staubgeschützter ProTector-Motor für eine lange Lebensdauer
- Konstantelektronik mit Sanftanlauf, Überlastschutz, Wiederanlaufschutz und Anti-Kickback
- Integriertes FIXTEC-Schnellwechselsystem für werkzeuglosen Scheibenwechsel
- Schutzhauben-Schnellverstellung
- L-Shape Ventilationsöffnungen verhindern das Ansaugen von Schleifstaub
- AVS-Zusatzhandgriff.

Lieferumfang

Netzkabel 4 m, Schutzhaube, AVS-Zusatzhandgriff.

AG 16-125 XC | Winkelschleifer



Mit Totmannschalter:
Artikelnummer 4933407260
EAN-Code 4002395235827

Preis: 219,00 € zzgl. MwSt.

Technische Daten

Leistungsaufnahme	1.520 W
Leerlaufdrehzahl	11.000 min ⁻¹
Scheibendurchmesser	125 mm
Spindelgewinde	M14
Max. Trenntiefe	33 mm
Gewicht	2,5 kg

Artikelnummer	4933407270
EAN-Code	4002395235797

Preis: 219,00 € zzgl. MwSt.

Leistungsstarker 1.520 Watt / 125 mm Winkelschleifer mit Konstantelektronik.

- Staubgeschützter ProTector-Motor für eine lange Lebensdauer
- Konstantelektronik mit Sanftanlauf, Überlastschutz, Leerlaufdrehzahlbegrenzung
- Große Trenntiefe durch flachen, kompakten Metalltriebekopf
- FIXTEC-Spannmutter und Spindelarretierung für werkzeuglosen Scheibenwechsel
- Schutzhauben-Schnellverstellung
- Ergonomisches Design für komfortables Arbeiten.

Lieferumfang

Netzkabel 4 m, Schutzhaube, Zusatzhandgriff, FIXTEC-Spannmutter.

AGV 16-125 XC | Winkelschleifer



Technische Daten

Leistungsaufnahme	1.520 W
Leerlaufdrehzahl	11.000 min ⁻¹
Scheibendurchmesser	125 mm
Spindelgewinde	M14
Max. Trenntiefe	33 mm
Gewicht	2,6 kg

Artikelnummer	4933407325
EAN-Code	4002395235759

Preis: 249,00 € zzgl. MwSt.

Leistungsstarker 1.520 Watt / 125 mm Winkelschleifer mit Konstantelektronik.

- Staubgeschützter ProTector-Motor für eine lange Lebensdauer
- Konstantelektronik mit Sanftanlauf, Überlastschutz, Leerlaufdrehzahlbegrenzung
- Große Trenntiefe durch flachen, kompakten Metalltriebekopf
- FIXTEC-Spannmutter und Spindelarretierung für werkzeuglosen Scheibenwechsel
- Autobalancer reduziert Vibrationen um bis zu 50 %
- Schutzhauben-Schnellverstellung
- Ergonomisches Design für komfortables Arbeiten.

Lieferumfang

Netzkabel 4 m, Schutzhaube, Zusatzhandgriff, FIXTEC-Spannmutter, Autobalancer.

AG 16-125 INOX | Winkelschleifer



Technische Daten

Leistungsaufnahme	1.520 W
Leerlaufdrehzahl	2.000–7.600 min ⁻¹
Scheibendurchmesser	125 mm
Spindelgewinde	M14
Max. Trenntiefe	33 mm
Gewicht	2,5 kg

Artikelnummer	4933407345
EAN-Code	4002395235766

Preis: 249,00 € zzgl. MwSt.

Leistungsstarker 1.520 Watt / 125 mm Winkelschleifer, optimal geeignet für die Bearbeitung von Edelstahl.

- Staubgeschützter ProTector-Motor für eine lange Lebensdauer
- Drehzahlelektronik mit Sanftanlauf, Überlastschutz, Leerlaufdrehzahlbegrenzung
- Große Trenntiefe durch flachen, kompakten Metalltriebekopf
- FIXTEC-Spannmutter und Spindelarretierung für werkzeuglosen Scheibenwechsel
- Schutzhauben-Schnellverstellung
- Ergonomisches Design für komfortables Arbeiten.

Lieferumfang

Netzkabel 4 m, Schutzhaube, Zusatzhandgriff, FIXTEC-Spannmutter.

ZUBEHÖR-TIPP

Speedcross Diamanttrennscheiben

Für den professionellen Einsatz bei langer Standzeit und geringsten Vibrationen

SPEEDCROSS

- Universeller Einsatz in einer Vielzahl von Materialien
- 10 mm hohe Segmente für eine lange Lebensdauer
- Lasergeschweißte Segmente für hohe Anwendersicherheit
- Vorgespanntes Stammblatt für geringe Vibrationen
- Erhältlich in Ø 115-230 mm



Z.B. HUDD Ø 125 mm für harte Materialien wie Beton oder Granit

Artikelnummer	4932399820
EAN-Code	4002395364756

Preis: 75,50 € zzgl. MwSt. **RG 2**



AGV 17-125 XE | Winkelschleifer



Mit Totmannschalter:
 Artikelnummer 4933432690
 EAN-Code 4002395000012

Preis: 249,00 € zzgl. MwSt.

Technische Daten	
Leistungsaufnahme	1.750 W
Leerlaufdrehzahl	2.600–11.000 min ⁻¹
Scheibendurchmesser	125 mm
Spindelgewinde	M14
Max. Trenntiefe	33 mm
Gewicht	2,8 kg

Artikelnummer 4933432230
 EAN-Code 4002395243983

Preis: 249,00 € zzgl. MwSt.

Kompakter und handlicher 1.750 Watt / 125 mm Winkelschleifer mit Drehzahlelektronik.

- Staubgeschützter ProTector-Motor für eine lange Lebensdauer
- Drehzahlelektronik mit Sanftanlauf, Überlastschutz, Wiederanlaufschutz und Anti-Kickback
- FIXTEC-Spannmutter und Spindelarretierung für werkzeuglosen Scheibenwechsel
- Schutzhauben-Schnellverstellung
- AVS-Zusatzhandgriff
- Gehäuseklappen für einfachen Kohlebürsten-Wechsel.

Lieferumfang

Netzkabel 4 m, Schutzhaube, AVS-Zusatzhandgriff, FIXTEC-Spannmutter.

AGV 17-150 XC | Winkelschleifer



Technische Daten	
Leistungsaufnahme	1.750 W
Leerlaufdrehzahl	9.500 min ⁻¹
Scheibendurchmesser	150 mm
Spindelgewinde	M14
Max. Trenntiefe	45 mm
Gewicht	3,0 kg

Artikelnummer 4933432250
 EAN-Code 4002395243990

Preis: 229,00 € zzgl. MwSt.

Kompakter und handlicher 1.750 Watt / 150 mm Winkelschleifer mit Konstantelektronik und Totmannschalter.

- Staubgeschützter ProTector-Motor für eine lange Lebensdauer
- Konstantelektronik mit Sanftanlauf, Überlastschutz, Wiederanlaufschutz und Anti-Kickback
- FIXTEC-Spannmutter und Spindelarretierung für werkzeuglosen Scheibenwechsel
- Schutzhauben-Schnellverstellung
- AVS-Zusatzhandgriff
- Gehäuseklappen für einfachen Kohlebürsten-Wechsel.

Lieferumfang

Netzkabel 4 m, Schutzhaube, AVS-Zusatzhandgriff, FIXTEC-Spannmutter.

AGV 17-180 XC | Winkelschleifer



Technische Daten	
Leistungsaufnahme	1.750 W
Leerlaufdrehzahl	7.600 min ⁻¹
Scheibendurchmesser	180 mm
Spindelgewinde	M14
Max. Trenntiefe	58 mm
Gewicht	3,1 kg

Artikelnummer 4933432270
 EAN-Code 4002395244003

Preis: 259,00 € zzgl. MwSt.

Kompakter und handlicher 1.750 Watt / 180 mm Winkelschleifer mit Konstantelektronik und Totmannschalter.

- Staubgeschützter ProTector-Motor für eine lange Lebensdauer
- Konstantelektronik mit Sanftanlauf, Überlastschutz, Wiederanlaufschutz und Anti-Kickback
- FIXTEC-Spannmutter und Spindelarretierung für werkzeuglosen Scheibenwechsel
- Schutzhauben-Schnellverstellung
- AVS-Zusatzhandgriff
- Gehäuseklappen für einfachen Kohlebürsten-Wechsel.

Lieferumfang

Netzkabel 4 m, Schutzhaube, FIXTEC-Spannmutter, AVS-Zusatzhandgriff.

AGV 21-230 GEX | Winkelschleifer



Mit Totmannschalter:
 Artikelnummer 4933402525
 EAN-Code 4002395234424

Preis: 249,00 € zzgl. MwSt.

Technische Daten	
Leistungsaufnahme	2.100 W
Leerlaufdrehzahl	6.600 min ⁻¹
Scheibendurchmesser	230 mm
Spindelgewinde	M14
Max. Trenntiefe	68 mm
Gewicht	5,4 kg

Artikelnummer 4933402304
 EAN-Code 4002395234158

Preis: 249,00 € zzgl. MwSt.

Leistungsstarker 2.100 Watt / 230 mm Winkelschleifer.

- Staubgeschützter ProTector-Motor für eine lange Lebensdauer
- Sanftanlauf und Wiederanlaufschutz
- FIXTEC-Spannmutter und Spindelarretierung für werkzeuglosen Scheibenwechsel
- Vibrationsgedämpfter Handgriff, Gehäuse und Autobalancer reduzieren Vibrationen um bis zu 70 %
- Drehbarer Handgriff
- Flaches und robustes Metalltriebegehäuse
- Snap-in Schutzhauben-Schnellverstellung auf Knopfdruck.

Lieferumfang

Netzkabel 4 m, FIXTEC-Spannmutter, Schutzhaube, AVS-Zusatzhandgriff, Autobalancer.

AGV 22-180 E | Winkelschleifer



Technische Daten	
Leistungsaufnahme	2.200 W
Leerlaufdrehzahl	8.500 min ⁻¹
Scheibendurchmesser	180 mm
Spindelgewinde	M14
Max. Trenntiefe	43 mm
Gewicht	5,2 kg

Artikelnummer 4933431820
 EAN-Code 4002395243839

Preis: 159,00 € zzgl. MwSt.

Leistungsstarker 2.200 Watt / 180 mm Winkelschleifer.

- Sanftanlauf und Wiederanlaufschutz
- Kompaktes Design: nur 485 mm Länge
- Spindelarretierung für schnellen Scheibenwechsel
- Flaches und robustes Metalltriebegehäuse
- Schutzhauben-Schnellverstellung auf Knopfdruck
- AVS-Zusatzhandgriff
- Abschalt-Kohlebürsten zum Schutz des Motors
- Gehäuseklappen für einfachen Kohlebürstenwechsel.

Lieferumfang

Netzkabel 4 m, Schutzhaube, AVS-Zusatzhandgriff, Spannsatz.

AGV 22-230 E | Winkelschleifer



Mit Totmannschalter:
 Artikelnummer 4933431860
 EAN-Code 4002395243877

Preis: 159,00 € zzgl. MwSt.

Technische Daten	
Leistungsaufnahme	2.200 W
Leerlaufdrehzahl	6.600 min ⁻¹
Scheibendurchmesser	230 mm
Spindelgewinde	M14
Max. Trenntiefe	68 mm
Gewicht	5,4 kg

Artikelnummer 4933431850
 EAN-Code 4002395243860

Preis: 159,00 € zzgl. MwSt.

Leistungsstarker 2.200 Watt / 230 mm Winkelschleifer.

- Sanftanlauf und Wiederanlaufschutz
- Kompaktes Design: nur 485 mm Länge
- Spindelarretierung für schnellen Scheibenwechsel
- Flaches und robustes Metalltriebegehäuse
- Schutzhauben-Schnellverstellung auf Knopfdruck
- AVS-Zusatzhandgriff
- Abschalt-Kohlebürsten zum Schutz des Motors
- Gehäuseklappen für einfachen Kohlebürstenwechsel.

Lieferumfang

Netzkabel 4 m, Schutzhaube, AVS-Zusatzhandgriff, Spannsatz.

AG 24-230 E | Winkelschleifer



Mit Totmansschalter:
 Artikelnummer 4933402450
 EAN-Code 4002395234325

Preis: 239,00 € zzgl. MwSt.

Leistungsstarker 2.400 Watt/230 mm Winkelschleifer.

- Staubgeschützter ProTector-Motor für eine lange Lebensdauer
- Sanftanlauf und Wiederanlaufschutz
- Spindelarretierung für schnellen Scheibenwechsel
- Flaches und robustes Metalltriebegehäuse
- Snap-in Schutzhauben-Schnellverstellung auf Knopfdruck.

Lieferumfang

Netzkabel 4 m, Schutzhaube, Zusatzhandgriff, Spannsatz.

Technische Daten

Leistungsaufnahme	2.400 W
Leerlaufdrehzahl	6.600 min ⁻¹
Scheibendurchmesser	230 mm
Spindelgewinde	M14
Max. Trenntiefe	68 mm
Gewicht	5,3 kg

Artikelnummer 4933402325
 EAN-Code 4002395234219

Preis: 239,00 € zzgl. MwSt.

AGV 24-230 GE | Winkelschleifer



Leistungsstarker 2.400 Watt/230 mm Winkelschleifer.

- Staubgeschützter ProTector-Motor für eine lange Lebensdauer
- Sanftanlauf und Wiederanlaufschutz
- Spindelarretierung für schnellen Scheibenwechsel
- Vibrationsgedämpfter Handgriff, Gehäuse und Autobalancer reduzieren Vibrationen um bis zu 70 %
- Drehbarer Handgriff
- Flaches und robustes Metalltriebegehäuse
- Snap-in Schutzhauben-Schnellverstellung auf Knopfdruck.

Lieferumfang

Netzkabel 4 m, Schutzhaube, AVS-Zusatzhandgriff, Spannsatz, Autobalancer.

Technische Daten

Leistungsaufnahme	2.400 W
Leerlaufdrehzahl	6.600 min ⁻¹
Scheibendurchmesser	230 mm
Spindelgewinde	M14
Max. Trenntiefe	68 mm
Gewicht	5,5 kg

Artikelnummer 4933402330
 EAN-Code 4002395234226

Preis: 279,00 € zzgl. MwSt.

AGVM 24-230 GEX | Winkelschleifer



Mit Totmansschalter:
 Artikelnummer 4933402475
 EAN-Code 4002395234370

Preis: 329,00 € zzgl. MwSt.

Leistungsstarker 2.400 Watt/230 mm Winkelschleifer.

- Staubgeschützter ProTector-Motor für eine lange Lebensdauer
- B-Guard Sicherheitskupplung: mechanische Anti-Kickback-Funktion
- Sanftanlauf und Wiederanlaufschutz
- FIXTEC-Spannmutter und Spindelarretierung für werkzeuglosen Scheibenwechsel
- Vibrationsgedämpfter Handgriff, Gehäuse und Autobalancer reduzieren Vibrationen um bis zu 70 %
- Drehbarer Handgriff
- Flaches und robustes Metalltriebegehäuse
- Snap-in Schutzhauben-Schnellverstellung auf Knopfdruck.

Lieferumfang

Netzkabel 4 m, Schutzhaube, FIXTEC-Spannmutter, AVS-Zusatzhandgriff, Autobalancer.

Technische Daten

Leistungsaufnahme	2.400 W
Leerlaufdrehzahl	6.600 min ⁻¹
Scheibendurchmesser	230 mm
Spindelgewinde	M14
Max. Trenntiefe	68 mm
Gewicht	5,8 kg

Artikelnummer 4933402340
 EAN-Code 4002395234240

Preis: 329,00 € zzgl. MwSt.

AGV 26-230 GE | Winkelschleifer



Mit Totmansschalter:
 Artikelnummer 4933402490
 EAN-Code 4002395234356

Preis: 299,00 € zzgl. MwSt.

Leistungsstarker 2.600 Watt/230 mm Winkelschleifer.

- Staubgeschützter ProTector-Motor für eine lange Lebensdauer
- Sanftanlauf und Wiederanlaufschutz
- Spindelarretierung für schnellen Scheibenwechsel
- Vibrationsgedämpfter Handgriff, Gehäuse und Autobalancer reduzieren Vibrationen um bis zu 70 %
- Drehbarer Handgriff
- Flaches und robustes Metalltriebegehäuse
- Snap-in Schutzhauben-Schnellverstellung auf Knopfdruck.

Lieferumfang

Netzkabel 4 m, Schutzhaube, AVS-Zusatzhandgriff, Spannsatz, Autobalancer.

Technische Daten

Leistungsaufnahme	2.600 W
Leerlaufdrehzahl	6.600 min ⁻¹
Scheibendurchmesser	230 mm
Spindelgewinde	M14
Max. Trenntiefe	68 mm
Gewicht	5,5 kg

Artikelnummer 4933402360
 EAN-Code 4002395234257

Preis: 299,00 € zzgl. MwSt.

AGVM 26-230 GEX | Winkelschleifer



Mit Totmansschalter:
 Artikelnummer 4933402495
 EAN-Code 4002395234394

Preis: 349,00 € zzgl. MwSt.

Leistungsstarker 2.600 Watt/230 mm Winkelschleifer.

- Staubgeschützter ProTector-Motor für eine lange Lebensdauer
- B-Guard Sicherheitskupplung: mechanische Anti-Kickback-Funktion
- Sanftanlauf und Wiederanlaufschutz
- FIXTEC-Spannmutter und Spindelarretierung für werkzeuglosen Scheibenwechsel
- Vibrationsgedämpfter Handgriff, Gehäuse und Autobalancer reduzieren Vibrationen um bis zu 70 %
- Drehbarer Handgriff
- Flaches und robustes Metalltriebegehäuse
- Snap-in Schutzhauben-Schnellverstellung auf Knopfdruck.

Lieferumfang

Netzkabel 4 m, Schutzhaube, FIXTEC-Spannmutter, AVS-Zusatzhandgriff, Autobalancer.

Technische Daten

Leistungsaufnahme	2.600 W
Leerlaufdrehzahl	6.600 min ⁻¹
Scheibendurchmesser	230 mm
Spindelgewinde	M14
Max. Trenntiefe	68 mm
Gewicht	5,8 kg

Artikelnummer 4933402365
 EAN-Code 4002395234271

Preis: 349,00 € zzgl. MwSt.

MCS 66 | Metallkreissäge



Leichte und leistungsstarke 1.800 Watt Metallkreissäge mit 66 mm Schnitttiefe für alle Sägearbeiten im Metallgewerbe.

- Trockenschnitt-Technologie für schnelle, saubere Schnitte in Metall ohne Gratbildung
- Große Schnitttiefe von 66 mm
- Stabile Schutzhaube mit integriertem Späneauffangbehälter
- Spannhebel, zum einfachen Entleeren des Späneauffangbehälters und Wechseln des Sägeblattes
- Softgrip-Auflage und ergonomisches Handgriffdesign für eine komfortable Handhabung
- Große und stabile Edelstahl-Bodenplatte
- Bedienhebel zum einfachen Öffnen der Schutzhaube, für schnelle und effektive Tauchschnitte.

Lieferumfang

Netzkabel 4 m, 42-Zahn HM-Sägeblatt, Sechskantschlüssel, Transportkoffer.

Technische Daten

Leistungsaufnahme	1.800 W
Schnitttiefe 90°	66 mm
Sägeblatt-Ø	203 mm (8")
Bohrung-Ø	15,87 mm (5/8")
Leerlaufdrehzahl	4.000 min ⁻¹
Gewicht	6,4 kg

Artikelnummer 4933440615
 EAN-Code 4002395000432

Preis: 419,00 € zzgl. MwSt.

AS 12 E | Schleifer



Kraftvoller 1.200 Watt Schleifer zum Schleifen von Edelstahl und Stahlblechen.

- DIGITRONIC – Drehzahl-elektronik mit Sanftanlauf, Überlastschutz, Leerlauf-drehzahlbegrenzung
- Sanftanlauf
- Spindelarretierung für einfachen Scheibenwechsel
- Flaches und robustes Metalltriebegehäuse für Arbeiten an schwer zugänglichen Stellen
- Abschalt-Kohlebürsten zum Schutz des Motors.

Lieferumfang

Netzkabel 4 m, Schleifteller 180 mm, Zusatzhandgriff, Handschutz, Spansatz.

Technische Daten

Leistungsaufnahme	1.200 W
Leerlaufdrehzahl	1.800–4.800 min ⁻¹
Scheibendurchmesser	180 mm
Spindelgewinde	M14
Gewicht	2,5 kg

Artikelnummer	4933383940
EAN-Code	4002395229390

Preis: 319,00 € zzgl. MwSt.

AP 12 E | Polierer



Kraftvoller 1.200 Watt Polierer zum materialgerechten Polieren.

- DIGITRONIC – Drehzahl-elektronik mit Sanftanlauf, Überlastschutz, Leerlauf-drehzahlbegrenzung
- Sanftanlauf
- Spindelarretierung für einfachen Schleiftellerwechsel
- Ergonomisches Design für komfortables Arbeiten
- Abschalt-Kohlebürsten zum Schutz des Motors.

Lieferumfang

Netzkabel 6 m, Zusatzhandgriff, Griffhaube, Polierteller 150 mm.

Technische Daten

Leistungsaufnahme	1.200 W
Leerlaufdrehzahl	900–2.500 min ⁻¹
Scheibendurchmesser	150 mm
Spindelgewinde	M14
Gewicht	2,1 kg

Artikelnummer	4933383925
EAN-Code	4002395229406

Preis: 319,00 € zzgl. MwSt.

AP 14-2 200 E | Polierer



Polierer mit Drehzahlvorwahl und hohem Drehmoment – optimal für die Kfz-Branche geeignet.

- Elektronik mit Drehzahlvorwahl und Überlastschutz
- Geschwindigkeitsstufen auf dem Gehäuse angegeben
- Sanftanlauf und Wiederanlaufschutz
- Kein Geschwindigkeitsabfall bei Anwendungen mit geringer Drehzahl
- Thermischer Überlastschutz gegen Überhitzung
- Arretierbarer Schalter
- Spindelarretierung für einfachen Scheibenwechsel
- Ergonomisch geformte Griffhaube
- Äußerst flexibler Velcro Polierteller (Klettsystem)
- Softgrip-Auflage

Lieferumfang

Netzkabel 6 m PUR, Zusatzhandgriff, Polierteller Ø 125 mm.

Technische Daten

Leistungsaufnahme	1.450 W
Leerlaufdrehzahl	490–2.100 min ⁻¹
Max. Scheibendurchmesser	200 mm
Spindelgewinde	M14
Spindellänge max.	18 mm
Abmessungen (L x H)	420 x 215 mm
Gewicht	2,6 kg

Artikelnummer	4933432800
EAN-Code	4002395001156

Preis: 369,00 € zzgl. MwSt.

AP 14-2 200 E Set | Polierer



Polierer mit Drehzahlvorwahl und hohem Drehmoment – optimal für die Kfz-Branche geeignet.

- Elektronik mit Drehzahlvorwahl und Überlastschutz
- Geschwindigkeitsstufen auf dem Gehäuse angegeben
- Sanftanlauf und Wiederanlaufschutz
- Kein Geschwindigkeitsabfall bei Anwendungen mit geringer Drehzahl
- Thermischer Überlastschutz gegen Überhitzung
- Arretierbarer Schalter
- Spindelarretierung für einfachen Scheibenwechsel
- Ergonomisch geformte Griffhaube
- Äußerst flexibler Velcro Polierteller (Klettsystem)
- Softgrip-Auflage

Lieferumfang

Netzkabel 6 m PUR, Zusatzhandgriff, Polierteller Ø 125 mm, Polierschwamm weich Ø 145 mm, Polierschwamm hart Ø 145 mm, Lammwollpolierscheibe Ø 135 mm, Mikrofaser-Poliertuch, 250 ml Polierpaste Schleifen, 250 ml Polierpaste Finishing, HD Box.

Technische Daten

Leistungsaufnahme	1.450 W
Leerlaufdrehzahl	490–2.100 min ⁻¹
Max. Scheibendurchmesser	200 mm
Spindelgewinde	M14
Spindellänge max.	18 mm
Abmessungen (L x H)	420 x 215 mm
Gewicht	2,6 kg

Artikelnummer	4933432795
EAN-Code	4002395004348

Preis: 419,00 € zzgl. MwSt.



DG 30 E | Geradschleifer



Leistungsstarker und handlicher Universal-Geradschleifer.

- Drehzahlelektronik mit Sanftanlauf
- Kurze kompakte Bauform
- Mit 43 mm Spindelhals auch im Bohrstand einsetzbar
- Robustes Metallgetriebegehäuse.

Lieferumfang
 Netzkabel 4 m, Spannzange 6 mm, Mausschlüssel SW 15/SW 17.

Technische Daten	
Leistungsaufnahme	500 W
Spannzangen-Ø	6 mm
Leerlaufdrehzahl	10.000–30.000 min ⁻¹
Max. Schleifkörper-Ø	20 mm
- 45 m/sek	40 mm
- 80 m/sek	
Gewicht	1,3 kg

Artikelnummer 4933385100
 EAN-Code 4002395230013

Preis: 259,00 € zzgl. MwSt.

DGL 34 | Geradschleifer



Leistungsstarker und handlicher Universal-Geradschleifer.

- Extralange Schleifspindel und schlanker Getriebehals für Arbeiten an schwer zugänglichen Stellen
- Robustes Metallgetriebegehäuse.

Lieferumfang
 Netzkabel 4 m, Spannzange 6 mm, Mausschlüssel SW 15/SW 17.

Technische Daten	
Leistungsaufnahme	500 W
Spannzangen-Ø	6 mm
Leerlaufdrehzahl	34.000 min ⁻¹
Max. Schleifkörper-Ø	25 mm
- 45 m/sek	40 mm
- 80 m/sek	
Gewicht	1,8 kg

Artikelnummer 4933385110
 EAN-Code 4002395230020

Preis: 269,00 € zzgl. MwSt.

DGL 30 E | Geradschleifer



Leistungsstarker und handlicher Universal-Geradschleifer.

- Drehzahlelektronik mit Sanftanlauf
- Extralange Schleifspindel und schlanker Getriebehals für Arbeiten an schwer zugänglichen Stellen
- Robustes Metallgetriebegehäuse.

Lieferumfang
 Netzkabel 4 m, Spannzange 6 mm, Mausschlüssel SW 15/SW 17.

Technische Daten	
Leistungsaufnahme	600 W
Spannzangen-Ø	6 mm
Leerlaufdrehzahl	10.000–30.000 min ⁻¹
Max. Schleifkörper-Ø	20 mm
- 45 m/sek	40 mm
- 80 m/sek	
Gewicht	1,9 kg

Artikelnummer 4933385120
 EAN-Code 4002395230037

Preis: 359,00 € zzgl. MwSt.

DG 7 E | Geradschleifer



Leistungsstarker und robuster Geradschleifer zum Schleifen und Fräsen in Metall.

- Reduzierte Drehzahl von max. 7000 min⁻¹
- Extralange Schleifspindel für Arbeiten an schwer zugänglichen Stellen
- Robustes Metallgetriebegehäuse.

Lieferumfang
 Netzkabel 4 m, Spannzange 6/8 mm, Mausschlüssel SW 15/SW 17.

Technische Daten	
Leistungsaufnahme	600 W
Spannzangen-Ø	6/8 mm
Leerlaufdrehzahl	3.000–7.000 min ⁻¹
Max. Schleifkörper-Ø	45 mm
Gewicht	1,5 kg

Artikelnummer 4933391200
 EAN-Code 4002395231928

Preis: 459,00 € zzgl. MwSt.

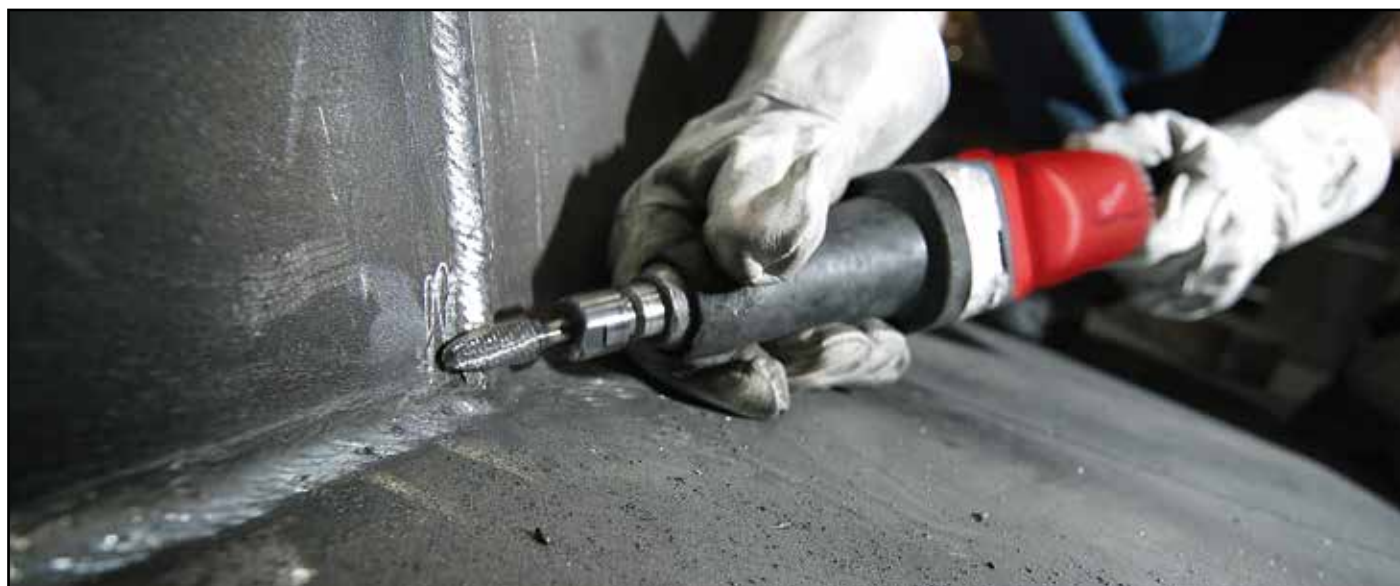

AS 2-250 ELCP L-KLASSE | Absaugsystem



Technische Daten

Leistungsaufnahme max.	1.200 Watt
Max. Luftstrom	3.600 l/min
Max. Unterdruck	210 mbar
Behältervolumen	25 l
Gewicht	10,4 kg

Artikelnummer	4933447480
EAN-Code	4002395006274

Preis: 239,00 € zzgl. MwSt.

Elektronisches Universal-Absaugsystem, zugelassen für Staubklasse L.

- Gerätesteckdose mit 2.600 Watt Abgabeleistung und Ein-/Ausschaltautomatik
- Clear-Press Filterabreinigung
- Für Nass- und Trockenbetrieb
- Automatische Abschaltung beim Erreichen des max. Flüssigkeitsstandes
- Waschbares PET-Vlies-Filterelement mit hoher Filtrationsleistung
- Mit integrierter Blaufunktion zum Ausblasen, Trocknen und Abluftausleiten
- Kabel- und Saugschlauch-Halterung.

Lieferumfang

Saugschlauch-Ø / -Länge 32 mm x 3,5 m, 1 Universal-Werkzeugadapter, "Click-System" Adapter, gebogenes Handrohr, 2 x 50 cm Verlängerungsrohre aus Aluminium, Bodendüse, Fugendüse, Polsterdüse, 2 Saugrohrhalter, doppelwandiger Filtersack aus Vlies, Entsorgungssack, Netzkabel 7,5 m.

AS 300 ELCP L-KLASSE | Absaugsystem



Technische Daten

Leistungsaufnahme max.	1.500 W
Max. Luftstrom	3.700 l/min
Max. Unterdruck	250 mbar
Behältervolumen	30 l
Gewicht	10,0 kg

Artikelnummer	4933416060
EAN-Code	4002395236602

Preis: 379,00 € zzgl. MwSt.

Elektronisches Universal-Absaugsystem, zugelassen für Staubklasse L.

- Gerätesteckdose und Ein-/Ausschaltautomatik
- Clear-Press Filterabreinigung
- Für Nass- und Trockenbetrieb
- Waschbares PET-Vlies-Filterelement mit hoher Filtrationsleistung
- Dem Bedarf angepasste Saugleistung durch stufenlos regelbare Saugkraftregulierung
- Antistatik-Funktion zum Schutz vor elektrischen Schlägen.

Lieferumfang

Antistatischer Saugschlauch-Ø / -Länge 36 mm x 4 m, 2 Werkzeugadapter, gebogenes Handrohr verchromt, 2 Verlängerungsrohre verchromt, 1 Bodendüse, Polsterdüse, Fugendüse, doppelwandiger Filtersack aus Vlies, Entsorgungssack, Netzkabel 7,5 m.

AS 500 ELCP L-KLASSE | Absaugsystem



Technische Daten

Leistungsaufnahme max.	1.500 W
Max. Luftstrom	3.700 l/min
Max. Unterdruck	250 mbar
Behältervolumen	50 l
Gewicht	11,0 kg

Artikelnummer	4933416070
EAN-Code	4002395236640

Preis: 479,00 € zzgl. MwSt.

Elektronisches Universal-Absaugsystem, zugelassen für Staubklasse L.

- Gerätesteckdose und Ein-/Ausschaltautomatik
- Clear-Press Filterabreinigung
- Für Nass- und Trockenbetrieb
- Waschbares PET-Vlies-Filterelement mit hoher Filtrationsleistung
- Dem Bedarf angepasste Saugleistung durch stufenlos regelbare Saugkraftregulierung
- Antistatik-Funktion zum Schutz vor elektrischen Schlägen.

Lieferumfang

Antistatischer Saugschlauch-Ø / -Länge 36 mm x 4 m, 2 Werkzeugadapter, gebogenes Handrohr verchromt, 2 Verlängerungsrohre verchromt, 1 Bodendüse, Polsterdüse, Fugendüse, doppelwandiger Filtersack aus Vlies, Entsorgungssack, Netzkabel 7,5 m.

AS 300 ELAC L-KLASSE | Absaugsystem



Technische Daten

Leistungsaufnahme max.	1.500 W
Max. Luftstrom	3.700 l/min
Max. Unterdruck	250 mbar
Behältervolumen	30 l
Gewicht	10,0 kg

Artikelnummer	4933428455
EAN-Code	4002395239979

Preis: 549,00 € zzgl. MwSt.

Absaugsystem mit automatischer Filterabreinigung, zugelassen für Staubklasse L.

- Gerätesteckdose und Ein-/Ausschaltautomatik
- Auto-Clear Filterabreinigungssystem
- Für Nass- und Trockenbetrieb
- Automatische Abschaltung beim Erreichen des max. Flüssigkeitsstandes
- Waschbares PET-Vlies-Filterelement mit hoher Filtrationsleistung
- Antistatik-Funktion zum Schutz vor elektrischen Schlägen
- Doppelwandiger Vlies-Filtersock & Entsorgungssack.

Lieferumfang

Antistatischer Saugschlauch-Ø / -Länge 36 mm x 4 m, 2 Werkzeugadapter, gebogenes Handrohr verchromt, 2 Verlängerungsrohre verchromt, 1 Bodendüse, Polsterdüse, Fugendüse, doppelwandiger Filtersack aus Vlies, Entsorgungssack, Netzkabel 7,5 m.

AS 300 EMAC M-KLASSE | Absaugsystem



Technische Daten

Leistungsaufnahme max.	1.500 W
Max. Luftstrom	3.800 l/min
Max. Unterdruck	250 mbar
Behältervolumen	30 l
Gewicht	10,0 kg

Artikelnummer	4933416080
EAN-Code	4002395236688

Preis: 729,00 € zzgl. MwSt.

Der Spezialist für gesundheitsgefährdende Stoffe. Absaugsystem mit automatischer Filterabreinigung, zugelassen für Staubklasse M.

- Gerätesteckdose und Ein-/Ausschaltautomatik
- Auto-Clear Filterabreinigungssystem
- Für Nass- und Trockenbetrieb
- Flow Sensor zur Volumenstromüberwachung für besten Anwenderschutz
- Waschbares PET-Vlies-Filterelement mit hoher Filtrationsleistung
- Antistatik-Funktion zum Schutz vor elektrischen Schlägen
- Doppel-Filterssystem für bessere Saugleistung und längeren Einsatz.

Lieferumfang

Antistatischer Saugschlauch-Ø / Länge 36 mm x 4 m, 2 Werkzeugadapter, "Click-System" Adapter, gebogenes Handrohr verchromt, 2 Verlängerungsrohre verchromt, 1 Bodendüse, Polsterdüse, Fugendüse, doppelwandiger Filtersack aus Vlies, Entsorgungssack, Netzkabel 7,5 m.



Milwaukee

Nothing but HEAVY DUTY.™

SÄBELSÄGEN



ERFINDER DER SÄBELSÄGE

SÄBELSÄGEBLÄTTER



Milwaukee® Säbelsägeblätter - für jede Anwendung das richtige Sägeblatt, zum Beispiel:

THIN KERF Metall- Sägeblätter

- THIN KERF 0,9 mm dünnes Sägeblatt optimal für schnelle und flexible Schnitte in Metall
- Optimierte Zahngeometrie und Bi-Metall Qualität mit 8% Kobalt für eine optimale Schnittgeschwindigkeit und Standzeit
- Prägung an der Aufnahme stärkt das Blatt am schwächsten Punkt für geringere Bruchgefahr



THE TORCH Heavy-Duty Metall-Sägeblätter

- Robustes 1,06 mm starkes Blatt für präzise Schnitte, 25 mm hohes Blatt für höhere Stabilität und geringere Vibrationen
- Optimierte Zahngeometrie und Bi-Metall Qualität mit 8% Kobalt für eine optimale Schnittgeschwindigkeit und Standzeit
- Prägung an der Aufnahme stärkt das Blatt am schwächsten Punkt für geringere Bruchgefahr
- Eingearbeitete Wabenstruktur verhindert ein Verbiegen oder Brechen für eine längere Standzeit



THE AX Heavy- Duty Sägeblätter für Abbruch- und Umbauarbeiten

- Robustes 1,60 mm starkes Blatt für Demontageschnitte in Holz mit Nägeln
- Aggressive Zahngeometrie für verbesserte Spanbildung
- NAILGUARD™ Spantiefenbegrenzer schützt Verzahnung bei Nageltreffern und erhöht die Standzeit
- FANGTIP™ Eintauchspitze für schnelle Tauchschnitte
- Bi-Metall Qualität mit 8% Kobalt für erhöhte Bruchsicherheit



SSD 1100 X | Säbelsäge

Leistungsstarke, robuste 1/2" Universal-Säbelsäge.

- FIXTEC-Sägeblattschnellwechselsystem
- Leichter, permanenter Pendelhub
- Eingriffsschutz vermeidet Unfälle
- Zum Getriebe hin abgedichtete Hubstange zum Schutz der Maschine vor Wasser
- Robustes und langlebiges Kurbelgetriebe im Metallgehäuse
- Stufenloser Gasbeschalter von 0–3.000 min⁻¹.

Lieferumfang

Netzkabel 4 m, 1 Sägeblatt, Transportkoffer.



Technische Daten

Leistungsaufnahme	1.100 W
Leerlaufhubzahl	0–3.000 min ⁻¹
Hublänge	28 mm
Gewicht	3,2 kg

Artikelnummer 4933416710
EAN-Code 4002395237623

Preis: 199,00 € zzgl. MwSt.

SSPE 1300 SX | Säbelsäge

Leistungsstarke, robuste 1/2" Universal-Säbelsäge mit Pendelhub und Hubzahl-Elektronik.

- FIXTEC-Sägeblattschnellwechselsystem
- AVS Anti-Vibrations-System
- Zuschaltbarer Pendelhub für höchste Schnittleistung
- Patentiertes Taumelgetriebe für geringste Vibrationen und höchste Lebensdauer
- Rückschlagschutz-System: schützt das Getriebe vor Rückschlägen vom Werkstück und garantiert eine optimale Kraftübertragung
- Verstellbarer und werkzeuglos abnehmbarer Sägeanschlag zur optimalen Sägeblattaussnutzung
- Softgrip-Auflage
- Robustes Metallgetriebegehäuse.



Technische Daten

Leistungsaufnahme	1.300 W
Leerlaufhubzahl	0–3.000 min ⁻¹
Hublänge	32 mm
Schwingungsgesamtwert Holz	14,5 m/s ²
Schwingungsgesamtwert Holzbalken	22,5 m/s ²
Gewicht	3,9 kg

Artikelnummer 4933428520
EAN-Code 4002395241545

Preis: 369,00 € zzgl. MwSt.

Lieferumfang

Netzkabel 4 m, 1 x Sägeblatt, Adapter für 20 mm Sägeblätter, Transportkoffer.

SSPE 1300 RX | Säbelsäge

Leistungsstarke, robuste 1/2" Universal-Säbelsäge mit Pendelhub und Hubzahl-Elektronik.

- Handgriff 360° drehbar – in 8 Positionen einstellbar für optimale Handhabung
- FIXTEC-Sägeblattschnellwechselsystem
- AVS Anti-Vibrations-System
- Zuschaltbarer Pendelhub für höchste Schnittleistung
- Patentiertes Taumelgetriebe für geringste Vibrationen und höchste Lebensdauer
- Rückschlagschutz-System: schützt das Getriebe vor Rückschlägen vom Werkstück und garantiert eine optimale Kraftübertragung
- Verstellbarer und werkzeuglos abnehmbarer Sägeanschlag zur optimalen Sägeblattaussnutzung
- Softgrip-Auflage
- Robustes Metallgetriebegehäuse.

Lieferumfang

Netzkabel 4 m, 2x Sägeblatt, Transportkoffer.



Technische Daten

Leistungsaufnahme	1.300 W
Leerlaufhubzahl	0–3.000 min ⁻¹
Hublänge	32 mm
Schwingungsgesamtwert Holz	14,5 m/s ²
Schwingungsgesamtwert Holzbalken	22,5 m/s ²
Gewicht	4,2 kg

Artikelnummer 4933440590
EAN-Code 4002395001095

Preis: 409,00 € zzgl. MwSt.

SSPE 1500 X | Säbelsäge

Leistungsstarke, robuste 1/2" Universal-Säbelsäge mit Pendelhub und Hubzahl-Elektronik.

- FIXTEC-Sägeblattschnellwechselsystem
- AVS Anti-Vibrations-System
- Zuschaltbarer Pendelhub für höchste Schnittleistung
- Patentiertes Taumelgetriebe für geringste Vibrationen und höchste Lebensdauer
- Rückschlagschutz-System: schützt das Getriebe vor Rückschlägen vom Werkstück und garantiert eine optimale Kraftübertragung
- Verstellbarer und werkzeuglos abnehmbarer Sägeanschlag zur optimalen Sägeblattaussnutzung
- Softgrip-Auflage
- Robustes Metallgetriebegehäuse.



Technische Daten

Leistungsaufnahme	1.500 W
Leerlaufhubzahl	0–2.800 min ⁻¹
Hublänge	32 mm
Schwingungsgesamtwert Holz	15,2 m/s ²
Schwingungsgesamtwert Holzbalken	19,9 m/s ²
Gewicht	4,0 kg

Artikelnummer 4933428900
EAN-Code 4002395241699

Preis: 409,00 € zzgl. MwSt.

Lieferumfang

Netzkabel 4 m, 1 x Sägeblatt, Transportkoffer.

ZUBEHÖR-TIPP

Säbelsägeblattset

Universelles Set mit Säbelsägeblättern für unterschiedlichste Anwendungen.

9-teilig, in praktischer Aufbewahrungsbox.

Inhalt:

- 2 Stück Demontage-Säbelsägeblätter 150 mm lang/ 5 TPI – ideal für Schnitte in Holz mit Nägeln
- 1 Stück Demontage-Säbelsägeblatt 230 mm lang/ 5 TPI – ideal für Schnitte in Holz mit Nägeln
- 3 Stück Metall-Säbelsägeblätter 150 mm lang/ 14 TPI – ideal für Schnitte in Metall 3–10 mm
- 3 Stück Metall-Säbelsägeblätter 150 mm lang/ 25 TPI – ideal für Schnitte in Blech 0,5–3 mm.



Artikelnummer 49221145
UPC-Code 45242043521

Preis: 38,50 € zzgl. MwSt. **RG 3e**



JS 120 X | Stichsäge



Ergonomische Elektronik-Stichsäge mit 4-fach-Pendelhub.

- Konstantelektronik mit Sanftanlauf und Hubzahlvorwahl
- FIXTEC-Sägeblattschnellwechselsystem
- Werkzeuglose Bodenplatten-Schnellverstellung
- Integrierter Metallblock (IMB) für höchste Stabilität und lange Lebensdauer
- Optimale Sicht auf die Schnittstelle für exakte und saubere Schnitte
- Vibrationsdämpfung
- Softgrip-Auflage
- Stabile Aluminiumguss-Bodenplatte mit Stahleinlage und Kunststoff-Gleitsohle
- Permanente Spanblas-einrichtung.

Lieferumfang

Netzkabel 4 m, 5-tlg. Sägeblatt-set, Spanreißschutz, Gleitsohle, Absaugadapter, Transportkoffer.

Technische Daten	
Leistungsaufnahme	710 W
Leerlaufhubzahl	500–2.800 min ⁻¹
Schnitttiefe max. Holz/Aluminium/Stahl	120/30/10 mm
Gehrungsschnitte bis	45°
Hubhöhe	26 mm
Gewicht	2,3 kg

Artikelnummer	4933381680
EAN-Code	4002395234677

Preis: 229,00 € zzgl. MwSt.

JSPE 135 TX | Stichsäge



Leistungsstarke Elektronik-Stichsäge mit 4-fach-Pendelhub.

- Konstantelektronik mit Sanftanlauf und Hubzahlvorwahl
- FIXTEC-Sägeblattschnellwechselsystem
- Werkzeuglose Bodenplatten-Schnellverstellung für Gehrungsschnitte bis 45°
- LED-Beleuchtung
- Softgrip-Auflage
- Stabile Aluminiumguss-Bodenplatte mit Stahleinlage und Kunststoff-Gleitsohle
- Staubabsaugung und regelbare Spanblaseinrichtung.

Lieferumfang

Netzkabel 4 m, 5-tlg. Sägeblatt-set, Spanreißschutz, Gleitsohle, Absaugadapter, Transportkoffer.

Technische Daten	
Leistungsaufnahme	750 W
Leerlaufhubzahl	800–3.000 min ⁻¹
Schnitttiefe max. Holz/Aluminium/Stahl	135/30/10 mm
Gehrungsschnitte bis	45°
Hubhöhe	26 mm
Gewicht	2,5 kg

Artikelnummer	4933381230
EAN-Code	4002395232529

Preis: 299,00 € zzgl. MwSt.

FSPE 110 X | Stichsäge



Robuste Elektronik-Stichsäge mit 4-fach-Pendelhub.

- Konstantelektronik mit Sanftanlauf und Hubzahlvorwahl
- FIXTEC-Sägeblattschnellwechselsystem
- Werkzeuglose Bodenplatten-Schnellverstellung für Gehrungsschnitte bis 45°
- Softgrip-Auflage
- Stabile Aluminiumguss-Bodenplatte mit Stahleinlage und Kunststoff-Gleitsohle
- Staubabsaugung und regelbare Spanblaseinrichtung.

Lieferumfang

Netzkabel 4 m, 5-tlg. Sägeblatt-set, Spanreißschutz, Gleitsohle, Absaugadapter, Transportkoffer.

Technische Daten	
Leistungsaufnahme	730 W
Leerlaufhubzahl	500–3.000 min ⁻¹
Schnitttiefe max. Holz/Aluminium/Stahl	135/30/10 mm
Gehrungsschnitte bis	45°
Hubhöhe	26 mm
Gewicht	2,5 kg

Artikelnummer	4933357990
EAN-Code	4002395229185

Preis: 289,00 € zzgl. MwSt.

CS 55 | Kreissäge



Leistungsstarke 1.050 Watt Universal-Handkreissäge mit 56 mm Schnitttiefe.

- Tiefen- und Gehrungsschnitte bis 45°
- Spindelarreterierung für einfachen Sägeblattwechsel
- Anschluss für Staubsack oder externes Absaugsystem
- Einstellbare Schnittlinienanzeige
- Stabile Blockbauweise und robuste Aluminium-Bodenplatte für ruhigen Lauf und lange Lebensdauer
- Softgrip-Auflage für geringe Vibrationen und komfortable Handhabung
- QUICKSTOP-Motorbremse.

Lieferumfang

Netzkabel 4 m, 24-Zahn HM-Sägeblatt, Parallelanschlag.

Technische Daten	
Leistungsaufnahme	1.050 W
Max. Schnitttiefe 90°/45°	56/37 mm
Sägeblatt-Ø/Bohrungs-Ø	165/30 mm
Leerlaufdrehzahl	5.100 min ⁻¹
Gewicht	3,7 kg

Artikelnummer	4933403635
EAN-Code	4002395234417

Preis: 229,00 € zzgl. MwSt.

CS 60 | Kreissäge



Leistungsstarke 1.600 Watt Universal-Handkreissäge mit 61 mm Schnitttiefe.

- Spindelarreterierung für einfachen und schnellen Sägeblattwechsel
- Schnitttiefe bis 61 mm
- Leicht bedienbare Verstellhebel für Tiefen- und Gehrungsschnitte bis 56°
- Robuste Bauweise, Magnesium-Druckguss Schutzhaube, Pendelhaube und Bodenplatte
- Einfacher Kohlenbürstenwechsel.

Lieferumfang

Netzkabel 4 m, 24-Zahn HM-Sägeblatt, langer Parallelanschlag.

Technische Daten	
Leistungsaufnahme	1.600 W
Max. Schnitttiefe 90°/45°/56°	61/49/35 mm
Sägeblatt-Ø/Bohrungs-Ø	184/30 mm
Leerlaufdrehzahl	5.800 min ⁻¹
Gewicht	4,8 kg

Artikelnummer	4933419225
EAN-Code	4002395238361

Preis: 219,00 € zzgl. MwSt.

SCS 65 Q | Kreissäge



Leistungsstarke 1.900 Watt Handkreissäge mit 65 mm Schnitttiefe.

- Die ideale mobile Handkreissäge für alle Sägearbeiten im Baugewerbe
- Tiefen- und Gehrungsschnitte bis 45°
- Spindelarreterierung für einfachen Sägeblattwechsel
- TILT-LOK: Verstellbarer Handgriff mit Softgrip-Auflage
- Robuste Aluminium-Grundplatte mit Parallelanschlag
- Anschluss für Staubsack oder externes Absaugsystem
- QUIK-LOK Kabelschnellwechselsystem.

Lieferumfang

QUIK-LOK Kabel 4 m, 24-Zahn HM-Sägeblatt, Parallelanschlag, Transportkoffer.

Technische Daten	
Leistungsaufnahme	1.900 W
Max. Schnitttiefe 90°/45°	65/52 mm
Sägeblatt-Ø/Bohrungs-Ø	190/30 mm
Leerlaufdrehzahl	6.300 min ⁻¹
Gewicht	5,5 kg

Artikelnummer	638051
EAN-Code	4002395229529

Preis: 359,00 € zzgl. MwSt.

MS 216 SB | Kapp- und Gehrungssäge



Artikelnummer 4933419300
EAN-Code 4002395238453

Preis: 399,00 € zzgl. MwSt.

Kompakte Kapp- und Gehrungssäge mit Zugfunktion.

- Innenliegender Posaunenauszug für platzsparendes Arbeiten – auch direkt an der Wand
- Arretierbarer Posaunenauszug zum einfachen Heben und Tragen der Maschine
- Leichtgängige Doppelrohrführung für höchste Präzision
- Integrierter Schnittlinienlaser und LED-Arbeitsplatzbeleuchtung

- Neigungswinkel 48° links / -3° rechts
- Gehrungswinkel bis zu 50° links und rechts einstellbar, Voreinstellung 0° / 15° / 22,5° / 31,6° / 45° und Feineinstellung mit Arretierung und Freilauf
- Verstellbarer Werkstückanschlag links – für einfache Neigungsschnitte und kleine Werkstücke
- Werkstückspannvorrichtung zum sicheren Festspannen von kleineren Werkstücken

- Doppelt integrierte Staubabsaugung für sauberes Arbeiten und einen sauberen Arbeitsplatz
- Zwei Tragegriffe mit Softgrip-Einlagen für bequemen Transport.

Lieferumfang

Werkstückspannvorrichtung, 48-Zahn-Sägeblatt, Werkzeug für Sägeblattwechsel, Netzkabel 3 m.

Technische Daten

Leistungsaufnahme	1.800 W
Leerlaufdrehzahl	5.000 min ⁻¹
Sägeblatt-Ø/Bohrungs-Ø	216/30 mm
Gehrungseinstellung	50° (links und rechts)
Neigungseinstellung	48° (links)
Neigungseinstellung	-3° (rechts)
Gewicht	14,5 kg

Schnittleistungen horizontal/vertikal

Gehrungseinstellung	Neigungseinstellung	
90°	90°	270 x 60 mm
90°	45°	270 x 48 mm
45°	90°	190 x 62 mm
45°	45°	190 x 48 mm

Kapp- und Gehrungssäge MS 216 SB + Arbeitstisch MSL 1000 im Set



Preis: 529,00 € zzgl. MwSt.

Artikelnummer 4933441850
EAN-Code 4002395002191



MS 305 DB | Kapp- und Gehrungssäge



Artikelnummer 4933411550
EAN-Code 4002395235919

Preis: 949,00 € zzgl. MwSt.

Leistungsstarke Kapp- und Gehrungssäge mit Zugfunktion mit max. 166 mm Schnitttiefe.

- Konstantelektronik für kraftvollen Durchzug auch in Hartholz
- Leichtgängige, dreifach gelagerte Doppelrohrführung
- Gehrungswinkel: bis zu 55° links und 60° rechts einstellbar, Voreinstellung 0° / 15° / 22,5° / 31,6° / 45° und Feineinstellung auf 0,1° dank digitaler Anzeige

- Neigungswinkel: beidseitige Neigung des Sägekopfes bis 48°, Voreinstellung bei 0° / 22,5° / 33,85° / 45°
- Beidseitige Arbeitsplatzbeleuchtung
- Werkstückspannvorrichtung zum sicheren Festspannen von kleineren Werkstücken
- Hervorragende, integrierte Staubabsaugung für sauberes Arbeiten und einen sauberen Arbeitsplatz

- Zwei Tragegriffe mit Softgrip-Einlagen für bequemen Transport.

Lieferumfang

Werkstückspannvorrichtung, Staubsack, 60-Zahn-Sägeblatt, Absaugadapter Ø 35 / 58 mm, Werkzeug für Sägeblattwechsel, Netzkabel 3 m.

Technische Daten

Leistungsaufnahme	1.800 W
Leerlaufdrehzahl	3.200 min ⁻¹
Sägeblatt-Ø/Bohrungs-Ø	305/30 mm
Gehrungseinstellung	55° (links)
Gehrungseinstellung	60° (rechts)
Neigungseinstellung	48°
Gewicht	29,5 kg

Schnittleistungen horizontal/vertikal

Gehrungseinstellung	Neigungseinstellung	
90°	90°	H 102 x B 342 mm
45°	90°	H 102 x B 241 mm
90°	45° links	H 57 x B 342 mm
90°	45° rechts	H 45 x B 342 mm
45°	45° links	H 57 x B 241 mm
45°	45° rechts	H 45 x B 235 mm
Max. Schnitthöhe/Breite bei 90°		H 166 x B 53 mm
Max. Schnitthöhe/Breite bei 45°		H 166 x B 10 mm

Kapp- und Gehrungssäge MS 305 DB + Arbeitstisch MSL 3000 im Set



Preis: 1.049,00 € zzgl. MwSt.

Artikelnummer 4933411623
EAN-Code 4002395237418

Kapp- und Gehrungssäge MS 305 DB + Arbeits- und Transporttisch MSUV 275 im Set



Preis: 1.049,00 € zzgl. MwSt.

Artikelnummer 4933416450
EAN-Code 4002395239771

MSL 1000 | Arbeitstisch



Hochwertiger Arbeitstisch für den professionellen Einsatz, passend für nahezu alle Kapp- und Gehrungssägen.

- Bis zu 2,08 m Tischlänge
- Bis zu 1,2 m zusammenklappbar
- Höhenverstellbares Standbein für sicheren Stand
- Komfortable Arbeitshöhe von 85 cm
- Stabile Konstruktion, bis zu 180 kg Traglast
- Einfacher und schneller Aufbau innerhalb von Sekunden.

Technische Daten

Höhe Arbeitstisch	0,85 m
Länge ohne Verlängerung	1,08 m
Länge mit Verlängerung	2,08 m
Traglast	180 kg
Gewicht	16,6 kg

Artikelnummer	4933428970
EAN-Code	4002395241729

Preis: 189,00 € zzgl. MwSt.

MSL 3000 | Arbeitstisch



Hochwertiger Arbeitstisch für den professionellen Einsatz, passend für nahezu alle Kapp- und Gehrungssägen.

- Bis zu 3 m Tischlänge für langes Material
- Bis zu 1,2 m zusammenklappbar
- Höhenverstellbares Standbein für sicheren Stand
- Gummierte Transportrollen für einfachen und bequemen Transport
- Komfortable Arbeitshöhe von 82 cm
- Robuste und stabile Konstruktion, bis zu 250 kg Traglast
- Einfacher und schneller Aufbau innerhalb von Sekunden.

Technische Daten

Höhe Arbeitstisch	0,82 m
Länge ohne Verlängerung	1,13 m
Länge mit Verlängerung	3,0 m
Höhe inkl. Rollen	1,2 m
Traglast	250 kg
Gewicht	23 kg

Artikelnummer	4933411565
EAN-Code	4002395236213

Preis: 229,00 € zzgl. MwSt.

MSUV 275 | Arbeits- und Transporttisch



Arbeits- und Transporttisch in einem. Ideal für die Milwaukee® Kapp- und Gehrungssäge MS 305 DB.

- Bis zu 2,75 m Tischlänge für langes Material
- Große Hartgummireifen für Transport der Kapp- und Gehrungssäge, auch auf unebenem Baustellen-gelände
- Rutschfeste Standfüße
- Komfortable Arbeitshöhe von 85 cm mit praktischem Ablagefach
- Robuste und stabile Konstruktion, bis zu 180 kg Traglast
- Sekundenschneller Auf- und Abbau, ohne das Stationärgerät abnehmen zu müssen
- Platzsparende Lagerung durch das klappbare Design
- Passend für nahezu alle Kapp- und Gehrungssägen.

Technische Daten

Höhe Arbeitstisch	0,85 m
Länge ohne Verlängerung	1,17 m
Länge mit Verlängerung	2,75 m
Traglast	180 kg
Gewicht	26 kg

Artikelnummer	4933419550
EAN-Code	4002395238538

Preis: 209,00 € zzgl. MwSt.

WCE 30 | Mauernutfräse



Leichte und handliche Mauernutfräse – das ideale Werkzeug für die Elektroinstallation.

- Elektronik mit Sanftanlauf und Überlastschutz
- Schnellverstellung und stufenlose Feinjustierung von Schnittbreite und -tiefe
- Effektive Staubabsaugung durch geschlossene Schutzhaube und geraden Absaugkanal
- Spindelarretierung für schnellen Scheibenwechsel.

Technische Daten

Leistungsaufnahme	1.500 W
Scheibendurchmesser	125 mm
Leerlaufdrehzahl	9.500 min ⁻¹
Spindelgewinde	M14
Max. Nutbreite	19–26 mm
Max. Nuttiefe	8–30 mm
Gewicht	4,3 kg

Artikelnummer	4933383855
EAN-Code	4002395228980

Preis: 739,00 € zzgl. MwSt.

Lieferumfang

Netzkabel 4 m, 2 Diamanttrennscheiben DSU, Zusatzhandgriff, Spannschlüssel, Ausbrechwerkzeug, Transportkoffer.

WCS 45 | Mauernutfräse



Leistungsstarke Mauernutfräse – das ideale Werkzeug für die Elektroinstallation.

- Überlastschutz
- Schnellverstellung und stufenlose Feinjustierung von Schnittbreite und -tiefe
- Effektive Staubabsaugung durch geschlossene Schutzhaube und geraden Absaugkanal
- Spindelarretierung für schnellen Scheibenwechsel
- TILT-LOK: Verstellbarer Handgriff mit Softgrip-Auflage.

Technische Daten

Leistungsaufnahme	1.900 W
Scheibendurchmesser	150 mm
Leerlaufdrehzahl	5.800 min ⁻¹
Max. Nutbreite	17–45 mm
Max. Nuttiefe	0–45 mm
Gewicht	6,6 kg

Artikelnummer	4933383350
EAN-Code	4002395229086

Preis: 939,00 € zzgl. MwSt.

Lieferumfang

Netzkabel 4 m, 2 Diamanttrennscheiben DSU, Zusatzhandgriff, Spannschlüssel, Ausbrechwerkzeug, Transportkoffer.

WCE 65 | Mauernutfräse



Leistungsstarke Mauernutfräse – das ideale Werkzeug für die Sanitärinstallation.

- Elektronik mit Sanftanlauf und Überlastschutz
- Schnellverstellung und stufenlose Feinjustierung von Schnittbreite und -tiefe
- Effektive Staubabsaugung durch geschlossene Schutzhaube und geraden Absaugkanal
- Spindelarretierung für schnellen Scheibenwechsel.

Technische Daten

Leistungsaufnahme	2.300 W
Scheibendurchmesser	230 mm
Leerlaufdrehzahl	6.600 min ⁻¹
Spindelgewinde	M14
Max. Nutbreite	17–56 mm
Max. Nuttiefe	10–65 mm
Gewicht	8,4 kg

Artikelnummer	4933385125
EAN-Code	4002395229208

Preis: 909,00 € zzgl. MwSt.

Lieferumfang

Netzkabel 4 m, Zusatzhandgriff, Spannschlüssel, Ausbrechwerkzeug, Transportkoffer.

CM 100 | Kettenstemmer



Für Restaurierungsarbeiten und Neubau im Zimmereigewerbe.

- Handlicher Kettenstemmer mit durchzugskräftigem Motor
- Stufenlos einstellbarer Tiefenanschlag bis 125 mm
- Verstellbarer Parallelanschlag von 25 – 180 mm
- Kettenführung mit integrierter Schmierung
- Gehäuse, Handgriffe und Grundplatte aus robustem Aluminium-Druckguss
- Sicherheits-Beidhandschalter zum Schutz des Anwenders
- Inklusive qualitativ hochwertiger Kettengarnitur – Made in Germany.

Lieferumfang

Netzkabel 5 m, Parallelanschlag, Gabelschlüssel, Innensechskantschlüssel, Kettengarnitur 28x40x100 mm (bestehend aus Schwert, Kette, Fettdepot).

Technische Daten

Leistungsaufnahme	1.350 W
Leerlaufdrehzahl	3.400 min ⁻¹
Max. Stemmtiefe	100 mm
Stemmbreite	40 mm
Abmessungen	261 x 320 x 382 mm
Gewicht	10 kg

Artikelnummer 4933433220
EAN-Code 4002395244140

Preis: 1.279,00 € zzgl. MwSt.

PR 320 | Balkenhobel



Leistungsstarker 2100 Watt Balkenhobel mit großer Hobelbreite und durchzugsstarkem Motor.

- Sichere Führung beim Anhobeln und Aushobeln durch lange Hobelsohle
- Ruhige Auflage und Führung durch stabile Bauweise
- Zügiges Arbeiten durch Gebläse für sehr guten Spanauswurf auch bei feuchtem Holz
- Gute Oberflächenqualität durch ideale Schnittgeschwindigkeit mit starkem Motor
- Großer rutschfester Griff mit Sicherheitsschalter
- Hobeltiefeinstellung von 0 – 2,5 mm
- Leerrücklauf über Hobelstück mit Hilfe einer Rollachse
- Sohle und Gehäuse aus Aluminium-Druckguss
- Spindelarretierung zum leichten Auswechseln der Hobelmesser
- Nivellierausgleich zum Justieren der Hobelmesser.

Lieferumfang

Netzkabel 8 m, T-Schlüssel, Parallelanschlag, Einstellstück, 2 HSS Wendehobelmesser.

Technische Daten

Leistungsaufnahme	2.100 W
Leerlaufdrehzahl	13.000 min ⁻¹
Hobelbreite	318 mm
Spantiefe	0 – 2,5 mm
Gewicht	15 kg

Artikelnummer 4933433200
EAN-Code 4002395244133

Preis: 1.699,00 € zzgl. MwSt.

BS 100 LE | Bandschleifer



Leistungsstarker Breitbandschleifer mit hoher Abtragsleistung.

- Ideal für den Grobschliff großer Flächen mit hohem Materialabtrag
- Elektronik mit regelbarer Bandgeschwindigkeit
- Exakte Einstellung der Bandführung über Stellrad
- Integrierte Staubabsaugung
- Stationärbetrieb mit Schraubzwingen möglich (Zubehör – nicht im Lieferumfang).

Lieferumfang

Netzkabel 4 m, Staubbeutel, Schleifband.

Technische Daten

Leistungsaufnahme	1.150 W
Bandlänge	620 mm
Schleifbreite	100 mm
Schleiffläche	100 x 160 mm
Bandgeschwindigkeit Leerlauf	230 – 400 m / min
Gewicht	5,3 kg

Artikelnummer 4933385150
EAN-Code 4002395229222

Preis: 369,00 € zzgl. MwSt.

ZUBEHÖR-TIPP

Werkzeuggürtel

- Robuste Konstruktion aus 1680 DEN Ballistic-Nylon
- Doppelte Naht sowie Nietnaht für eine lange Lebensdauer
- Integrierter Handgriff ermöglicht leichten Transport der Tasche
- Gepolsterter, atmungsaktiver Gürtel
- Gepolsterter 4-Punkt-Gurt.



Artikelnummer 48228120
EAN-Code 45242333974

Preis: 99,00 € zzgl. MwSt. **RG SNP**



ROS 150 E -2 | Exzenterschleifer



Robuster und leistungsstarker 150 mm Exzenterschleifer.

- Herausragende Schleifeigenschaften durch gleichzeitige Rotations- und Oszillationsbewegung der Schleifplatte
- Einstellbarer Schwingkreis 3,0 mm und 6,0 mm für Feinschliff oder Grobbearbeitung
- Elektronische Vorwahl der Drehzahl für materialgerechtes Arbeiten, besonders empfehlenswert für hitzeempfindliche Materialien
- Schneller und einfacher Schleifpapierwechsel durch Klettbefestigungssystem
- Softgrip-Auflage
- Gut ausbalanciertes Design durch Zusatzhandgriff
- Integrierte Staubabsaugung und Anschluss für externes Absaugsystem.

Technische Daten

Leistungsaufnahme	440 W
Schwingkreis-Ø	3,0/6,0 mm
Schleiffläche-Ø	150 mm
Leerlaufschwingzahl	4.000 – 10.000 min ⁻¹
Gewicht	3,0 kg

Artikelnummer 4933431170
EAN-Code 4002395243624

Preis: 199,00 € zzgl. MwSt.

Lieferumfang

Netzkabel 4 m, Staubbeutel, Zusatzhandgriff, 3 x Schleifpapier, Transporttasche.

ROS 125 E | Exzenterschleifer



Leichter und handlicher Fäustlingsexzenterschleifer.

- Elektronische Vorwahl der Drehzahl für materialgerechtes Arbeiten, besonders empfehlenswert für hitzeempfindliche Materialien
- Schnelles und effizientes Arbeiten durch leistungsstarken 300 Watt Motor und 2,4 mm Schwingkreis-Ø
- Integrierte Staubabsaugung – fängt 90% aller Staubpartikel durch größeren Staubbeutel
- Schneller und einfacher Schleifpapierwechsel durch Klettbefestigungssystem
- Softgrip-Auflage.

Technische Daten

Leistungsaufnahme	300 W
Schwingkreis-Ø	2,4 mm
Schleiffläche-Ø	125 mm
Leerlaufschwingzahl	14.000 – 24.000 min ⁻¹
Gewicht	1,7 kg

Artikelnummer 4933433180
EAN-Code 4002395244010

Preis: 149,00 € zzgl. MwSt.

Lieferumfang

Netzkabel 4 m, Staubbeutel, 3 x Schleifpapier 60, 80 und 120 K, Absaugadapter, Tasche.

SPS 140 | Schwingschleifer



Leichter und handlicher Fäustlingsschwingschleifer.

- Schwingkreis 1,6 mm, ideal für den Feinschliff und randnahes Schleifen
- Integrierte Staubabsaugung und Anschluss für externes Absaugsystem
- Bodenplatte und Getriebegehäuse aus Aluminium
- DUO-Befestigungssystem für Schleifpapier (Klettbelag und Klemmen)
- Kompatibel mit Absauger DEK 26
- Softgrip-Auflage.

Technische Daten

Leistungsaufnahme	260 W
Leerlaufschwingzahl	28.000 min ⁻¹
Schwingkreis-Ø	1,6 mm
Schleiffläche	113 x 105 mm
Schleifpapiergröße (Klett)	115 x 107 mm
Schleifpapiergröße (Klemme)	115 x 140 mm
Gewicht	1,6 kg

Artikelnummer 4933447015
EAN-Code 4002395005826

Preis: 109,00 € zzgl. MwSt.

Lieferumfang

Netzkabel 4 m, Staubbeutel, 3 x Schleifpapier 180, 220 und 240 K, Stanzplatte, Transporttasche.

PDS 13 | Schwingschleifer



Leichter und handlicher Fäustlingsschwingschleifer mit Deltaschleifplatte.

- Schwingkreis 2 mm, ideal für den Feinschliff und randnahes Schleifen
- Integrierte Staubabsaugung
- Bodenplatte und Getriebegehäuse aus Aluminium
- Schneller und einfacher Schleifpapierwechsel durch Klett-Befestigungssystem.

Technische Daten

Leistungsaufnahme	200 W
Leerlaufschwingzahl	26.000 min ⁻¹
Schwingkreis-Ø	2,0 mm
Schleiffläche	Delta
Schleifpapiergröße	100x147 mm
Gewicht	1,25 kg

Artikelnummer 4933391185
EAN-Code 4002395231713

Preis: 209,00 € zzgl. MwSt.

Lieferumfang

Netzkabel 4 m, Staubbeutel, Absaugadapter, Schleifpapier-set.

PJ 710 | Flachdübelfräse



Leistungsstarke, handliche Flachdübelfräse mit 710 Watt Motor.

- Frästiefeneinstellung mit 6 Vorwahlpositionen
- Stufenlose Winklereinstellung mit 3 Vorwahlrasten bei 22,5°, 45° und 67,5°
- Spindelarettierung für einfachen Fräsblattwechsel, 6-Zahn Fräsblatt (100x4x22 mm)
- Stabile Blockbauweise und 2-Säulenführung des Frästisches
- Anschluss für Staubbeutel oder externes Absaugsystem.

Technische Daten

Leistungsaufnahme	710 W
Max. Trenntiefe	19 mm
Leerlaufdrehzahl	10.000 min ⁻¹
Fräsblatt	100x4x22 mm
Gewicht	2,8 kg

Artikelnummer 4933378875
EAN-Code 4002395227037

Preis: 389,00 € zzgl. MwSt.

Lieferumfang

Netzkabel 4 m, 6-Zahn Fräsblatt, Staubbeutel, Zusatzhandgriff, Transportkoffer.

ZUBEHÖR-TIPP

Jobsite Rucksack

- Robuste Konstruktion aus 1680 DEN Ballistic-Nylon
- Robuster Kunststoffboden für sicheren Stand und zum Schutz vor Schmutz und Nässe
- Großes Innenfach mit 35 Einsteckfächern, Front herunterklappbar zum leichteren Verstauen größerer Gegenstände
- Laptop-Fach zur sicheren Aufbewahrung von Laptops oder Tablets



Artikelnummer 48228200
EAN-Code 45242333943

Preis: 89,00 € zzgl. MwSt. **RG SNP**

Ladegeräte



Beschreibung	Akku-System	Akku-Bereich	Max. Ladezeit NiCd/Li-Ion Akkus 1.5/2.0 & 3.0/4.0/5.0 Ah	Akku-Typ			Art.-Nr. 4932	EAN-Code 4002395	Preis € zzgl. MwSt.	RG
				NiCd	NiMH	Li-Ion				
Ladegeräte der M-Serie (M4™-M28™)										
① M4 C	M4	4 V	-/45/-/- min.	-	-	●	352958	376162	69,00	A
② C12 C	M12	12 V	30/40/60/80/- min.	-	-	●	352000	366606	69,00	A
③ M12 C4	M12	12 V	30/40/60/80/- min.	●	●	●	430554	382156	99,00	A
④ M12-18C	M12 - M18	12 / 14 / 18 V	30/40/60/80/90 min.	-	-	●	352959	376179	79,00	A
⑤ M12-18 FC	M12 M18	12-18 V	20/26/37/47/59 min.	-	-	●	451079	810581	99,00	A
⑥ M1418 C6	M14 M18	14/18 V	30/40/60/80/90 min.	-	-	●	430086	377473	139,00	A
⑦ M28 C	M28	28 V	-/-/60/-/90 min.	-	-	●	352524	371822	89,00	A
Ladegeräte Akkusystem PBS 3000										
⑧ RCA 7224 MB	PBS 3000	7,2-24 V	47 min. (1.4 Ah)	●	●	-	386670	352388	99,00	A

LED-Akkuleuchten



Beschreibung	Akku-System	Leucht-kraft	Akku-Bereich	Art.-Nr. 4932	EAN-Code 4002395	Preis € zzgl. MwSt.	RG
LED-Akkuleuchten der M-Serie (M12™-M28™)							
① M12 TLED (ohne Akku)	M12	120 lm	12 V	430360	380213	59,00	A
② M12 SL (ohne Akku)	M12	220 lm	12 V	430178	378395	69,00	A
③ M12 LL (ohne Akku)	M12	400 lm	12 V	430562	382231	79,00	A
④ M18 TLED (ohne Akku)	M18	120 lm	18 V	430361	380220	59,00	A
⑤ M18 IL (ohne Akku)	M18	300 lm	18 V	430564	382255	79,00	A
⑥ M18 LL (ohne Akku)	M18	700 lm	18 V	430563	382248	89,00	A
⑦ M18 AL (ohne Akku)	M18	1.100 lm	18 V	430392	380534	159,00	A
⑧ M28 WL LED (ohne Akku)	M28	160 lm	28 V	352527	371853	69,00	A

Akkus



Beschreibung	Akku-System	Akku-Typ	Spannung V	Kapazität Ah	Art.-Nr. 4932	EAN-Code 4002395	Preis € zzgl. MwSt.	RG
Akkus der M-Serie (M4™-M28™)								
① M4 B2	M4	Red Li-Ion	4	2.0	430098	377596	39,00	A
② M12 B2	M12	Red Li-Ion	12	2.0	430064	377251	69,00	A
③ M12 B4	M12	Red Li-Ion	12	4.0	430065	377268	89,00	A
④ M14 B	M14	Red Li-Ion	14,4	1.5	352665	373239	79,00	A
⑤ M14 B4	M14	Red Li-Ion	14,4	4.0	430323	379842	99,00	A
⑥ M18 B2	M18	Red Li-Ion	18	2.0	430062	377237	119,00	A
⑦ M18 B4	M18	Red Li-Ion	18	4.0	430063	377244	149,00	A
⑧ M18 B5	M18	Red Li-Ion	18	5.0	430483	381449	169,00	A
⑨ M28 BX	M28	Red Li-Ion	28	3.0	352732	373901	179,00	A
⑩ M28 B5	M28	Red Li-Ion	28	5.0	430484	381456	199,00	A



Beschreibung	Akku-System	Akku-Typ	Spannung V	Kapazität Ah	Art.-Nr. 4932	EAN-Code 4002395	Preis € zzgl. MwSt.	RG
Akkus Akkusystem PBS 3000								
① B 9.6	PBS 3000	NiCd	9,6	1.4	367903	340231	48,90	A
② BXS 9.6	PBS 3000	NiCd	9,6	2.0	373520	350223	72,00	A
③ B 12	PBS 3000	NiCd	12	1.4	373527	350292	66,00	A
③ BXS 12	PBS 3000	NiCd	12	2.0	373529	350315	96,00	A
③ BXL 12	PBS 3000	NiCd	12	2.4	373530	350322	106,00	A
④ MXL 12	PBS 3000	NiMH	12	3.0	399311	360307	114,00	A
⑤ BXS 14.4	PBS 3000	NiCd	14,4	2.0	373540	350445	119,00	A
⑤ BXL 14.4	PBS 3000	NiCd	14,4	2.4	373541	350452	132,00	A
⑥ MXL 14.4	PBS 3000	NiMH	14,4	3.0	399413	360321	137,00	A
⑦ BXS 18	PBS 3000	NiCd	18	2.0	386875	352487	131,00	A
⑦ BXL 18	PBS 3000	NiCd	18	2.4	386874	352494	143,00	A
⑧ MXL 18	PBS 3000	NiMH	18	3.0	399415	360345	159,00	A
⑨ BXL 24	PBS 3000	NiCd	24	2.4	373560	350636	181,00	A

HOLE DOZER™ BI-METALL LOCHSÄGEN

Die Milwaukee®
Hole Dozer™
Lochsägen überzeugen
durch ihre unvergleich-
liche Standzeit.

**HOLE
DOZER™**



- Lebenslange Gewährleistung gegen Zahnbruch
- Innovative Zahngeometrie mit Ripguard™ Spantiefenbegrenzer für eine überragende Standzeit

- Einzigartige Aussparungen erleichtern die Entfernung des Bohrkerns

Erhältlich in den Ø 14-152 mm.

Ihr Milwaukee® Fachhändler:

**Techtronic Industries
Central Europe GmbH**

Vertrieb für Zentraleuropa
Itterpark 2
D-40724 Hilden
Tel. 021 03/960-0
Fax 021 03/960-238

www.milwaukeetool.de